

Habitaciones de huéspedes Hardelot-Plage "VILLA LAPACY"



Estancias temáticas San Valentín

Chalet con Encanto, individual, de 2 plantas, entrada particular, en un(a) Propiedad privada

Marco : natural, propicio al descanso

Habitación de huéspedes : 4
Capacidad de alojamiento : de 6 a 8 huéspedes

- Estudio "Golf I"
2 persona(s)
- Estudio "Beau rivage II"
2 persona(s)
- Estudio "Beau rivage I"
2 persona(s)
- Estudio "Golf II"
2 persona(s)



Clé vacances (3 llaves)

Hardelot-Plage - Paso de Calais (62) - Norte-Paso de Calais
Francia

Reserva : +33 (0) 321913768 (Francia)

www.ar.iha.com



Habitaciones de huéspedes



Chalet con Encanto, individual, de 2 plantas, entrada particular, en un(a) Propiedad privada

- **Ideal para todo público**
- **Vista :** despejada, jardín/parque, bosque, pueblo
- **Marco :** natural, propicio al descanso
- **Exposición :** Sur

Los extras

- **Parqueo :**
Aparcamiento no cubierto : 4 plaza(s) reservada(s).
- **Ventajas :**
Mesa de ping-pong, 8 raqueta(s) de ping-pong, terreno de petanca, 3 juego de bolas de petanca, 8 bici(s)
- **instalaciones de bebé :**
Comedor de bebé, vestidor, bañera bebé, orinal bebé, parque infantil, coche infantil



vista de la propiedad

Medios Ambientes y localización

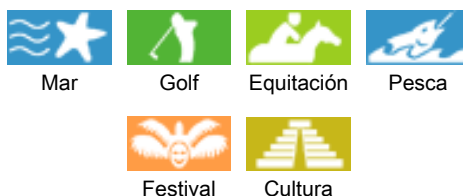

Ocio

- **Actividades de ocio a menos de 20 Km / 12 millas :**

Baño, surf, windsurf, vela, kitesurf, piragüismo, golf, tenis, centro de equitación, poni club, camino para pasear, sendero costero/forestal, MTB (itinerario circuito), carrovelismo, excursión en barco, paseo a caballo, paseo en burro, mini golf, patines de rueda/patines en línea (circuito), skate board (rampa), karting, baloncesto, balónvolea, paintball, tiro al plato, caza, acrobanché, pesca, pesca de altura, pesca con caña

- **Encuadramiento :**

Escuela de vela, escuela de tenis, escuela de equitación

- **Zonas atractivas y relajación :**

Bar, discoteca, restaurante, cine, parque y jardín, parque marino, reserva natural, centro de exposición, galería de arte, sitio histórico, museo, teatro, festival, antigüedades y brocante, tienda de artesanía, bodega y degustación de vino, casino, hipódromo, baños naturales, centro de talasoterapia, sauna, baño turco, centro de belleza, gimnasio, Granja biológica

Medio Ambiente

- **Sitio :**

Pista de patinaje 15km
Mar/océano 1km
Playa de arena 1km
Piscina pública 15km
Recorrido de golf 9 hoyos 500m
Recorrido de golf 18 hoyos 500m
Base aeronáutica 15km
Base náutica 1km
Lago 500m
Bosque 1km
Puerto deportivo 15km

- **Comodidades :**

Guardería 1km
Centro del pueblo 1km
El centro 10km
Parada/estación de guagua 500m
Alquiler de bici/MTB 1km
Alquiler de carro 15km
Panadería 1km
Catering 1km
Pequeños comercios 1km
Supermercado 4km
Comercios de lujo y de marcas 15km
Peluquería 1km
Cibercafé 4km

Correos 1,5km
Banco 4km
Cajero automático 1km
Farmacia 1km
Doctor 1km
Enfermera 1km
Hospital 15km



Exterior

- Superficie terreno :
3000m²
- Instalación exterior a disposición de los huéspedes :
Terraza 10m², jardín cubierto
- Marco exterior a disposición de los huéspedes :
Patio privado 30m², terreno cerrado 3000m², césped 50m², pinar 3000m²
- Instalaciones exteriores a disposición de los huéspedes :
Parrilla, parrilla a gas, mesa(s) de jardín, silla(s) de jardín, mesa con rodante, sombrilla, área de jardín, 6 reposera(s), 4 tumbona(s), columpio, columpio, parque infantil con arena

Interior

- Capacidad de alojamiento :
de 6 a 8 huéspedes, 4 Habitación de huéspedes
- Superficie habitable :
400m²
- Confort interior a disposición de los huéspedes :
T.V., vajilla/cubiertos, juego de salón, colección de libros, acceso internet, wifi, secador de pelo, calefacción eléctrica

Servicios

- Restauración :
Desayuno suplemento (+160AR\$*)
- Colada :
Sábanas, Toallas, Manta(s), Almohada(s)
- Casa :
Limpieza
- Personal :
Niñero/a suplemento

Informaciones prácticas

- **Informaciones prácticas**
Niños bienvenidos
Animales aceptados bajo condiciones (informarse con el propietario)
Cobertura teléfono móvil
Agua : caliente/fría
Tensión eléctrica : 110-120V / 60Hz
Corriente eléctrica : red (eléctrica)
- **Admisión para personas discapacitadas**
Acceso con silla de ruedas

Estudio "Golf I"



2 persona(s)



•Disposición interior privado :

1 cuarto de baño, 1 WC, cocina pequeña, rincón comedor

•litera-cama(s) :

2 cama de matrimonio

•Vista :

Sin vecinos, jardín/parque, bosque

•Confort interior e instalaciones :

T.V., cafetera eléctrica, hervidor eléctrico, placa eléctrica, wifi, armario empotrado, microondas, secador de pelo, nevera, calefacción eléctrica, cortinas

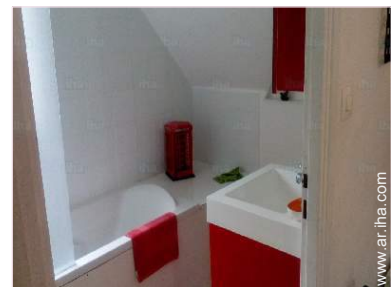
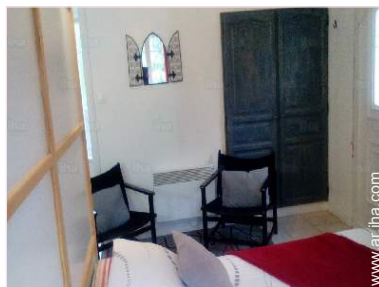

Estudio "Beau rivage II"



2 persona(s) : 2 adultos

• Disposición interior privado :

1 cuarto de baño, 1 WC, cocina pequeña, rincón comedor

• litera-cama(s) :

1 cama de matrimonio

• Vista :

Sin vecinos, jardín/parque, bosque

• Confort interior e instalaciones :

T.V., cafetera eléctrica, hervidor eléctrico, acceso internet, placa eléctrica, armario, microondas, secador de pelo, nevera, calefacción central, ventanal, cortinas

• Exterior privado :

Mesa(s) de jardín

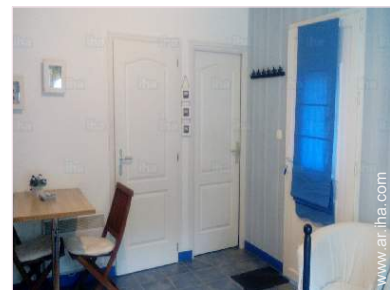
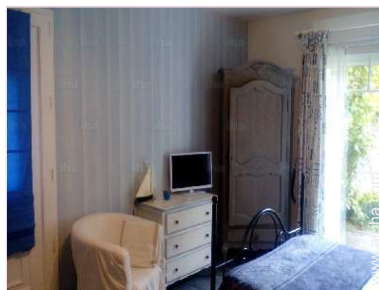
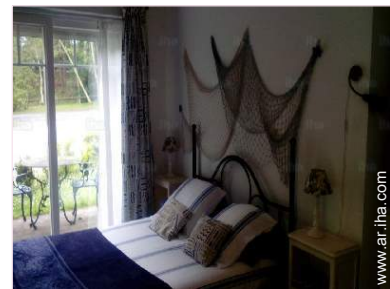

Estudio "Beau rivage I"

2 persona(s) : 2 adultos

Estudio "Golf II"

2 persona(s)

Album de fotos - 1



la casa



vista de la propiedad



[Estancias temáticas](#)

San Valentín

Localización



Localización & acceso



Coordenadas GPS en grados, minutos, segundos: Latitud 50°37'49"N - Longitud 1°36'36"E (Alojamiento)

Dirección

→ 50 allée des pinsons
Villa LAPACY
62152 Hardelot-Plage

● Autopista (salida) 27

→ Boulogne-sur-Mer, Paso de Calais,
Norte-Paso de Calais, Francia
→ Distancia : 15km
→ Tiempo : 10'

● Autopista (salida) 27

→ Étaples, Paso de Calais, Norte-Paso de
Calais, Francia
→ Distancia : 10km
→ Tiempo : 5'

- Le Touquet-Paris-Plage : (17km)
- Boulogne-sur-Mer : (15km)

- Étaples : (10km)

Contacto

Idiomas
hablados



Habitaciones de huéspedes Norte-Paso de Calais - Hardelot-Plage "VILLA LAPACY"

10
[Reservar](#)

Calendario de disponibilidades - a partir de : enero 2019

En	M	Mi	J	V	S	D	L	M	Mi	J	V	S	D	L	M	Mi	J	V	S	D	L	M	Mi	J	V	S	D	L	M	Mi	J
2019	1	2	3	4	5	6	7	8	9	10	11	12	13	14	15	16	17	18	19	20	21	22	23	24	25	26	27	28	29	30	31
1																					-	-	-	-	-	-	-	-	-	-	-
2																					-	-	-	-	-	-	-	-	-	-	-
3																					-	-	-	-	-	-	-	-	-	-	-
4																					-	-	-	-	-	-	-	-	-	-	-

Feb	V	S	D	L	M	Mi	J	V	S	D	L	M	Mi	J	V	S	D	L	M	Mi	J	V	S	D	L	M	Mi	J
2019	1	2	3	4	5	6	7	8	9	10	11	12	13	14	15	16	17	18	19	20	21	22	23	24	25	26	27	28
1	-	-	-	-	-	-	-	-	-	-	-	-	-	-	-	-	-	-	-	-	-	-	-	-	-	-	-	-
2	-	-	-	-	-	-	-	-	-	-	-	-	-	-	-	-	-	-	-	-	-	-	-	-	-	-	-	-
3	-	-	-	-	-	-	-	-	-	-	-	-	-	-	-	-	-	-	-	-	-	-	-	-	-	-	-	-
4	-	-	-	-	-	-	-	-	-	-	-	-	-	-	-	-	-	-	-	-	-	-	-	-	-	-	-	-

Mar	V	S	D	L	M	Mi	J	V	S	D	L	M	Mi	J	V	S	D	L	M	Mi	J	V	S	D	L	M	Mi	J	V	S	D
2019	1	2	3	4	5	6	7	8	9	10	11	12	13	14	15	16	17	18	19	20	21	22	23	24	25	26	27	28	29	30	31
1	-	-	-	-	-	-	-	-	-	-	-	-	-	-	-	-	-	-	-	-	-	-	-	-	-	-	-	-	-	-	
2	-	-	-	-	-	-	-	-	-	-	-	-	-	-	-	-	-	-	-	-	-	-	-	-	-	-	-	-	-	-	
3	-	-	-	-	-	-	-	-	-	-	-	-	-	-	-	-	-	-	-	-	-	-	-	-	-	-	-	-	-	-	
4	-	-	-	-	-	-	-	-	-	-	-	-	-	-	-	-	-	-	-	-	-	-	-	-	-	-	-	-	-	-	

Ab	L	M	Mi	J	V	S	D	L	M	Mi	J	V	S	D	L	M	Mi	J	V	S	D	L	M							
2019	1	2	3	4	5	6	7	8	9	10	11	12	13	14	15	16	17	18	19	20	21	22	23	24	25	26	27	28	29	30
1	-	-	-	-	-	-	-	-	-	-	-	-	-	-	-	-	-	-	-	-	-	-	-	-	-	-	-	-	-	
2	-	-	-	-	-	-	-	-	-	-	-	-	-	-	-	-	-	-	-	-	-	-	-	-	-	-	-	-	-	
3	-	-	-	-	-	-	-	-	-	-	-	-	-	-	-	-	-	-	-	-	-	-	-	-	-	-	-	-	-	
4	-	-	-	-	-	-	-	-	-	-	-	-	-	-	-	-	-	-	-	-	-	-	-	-	-	-	-	-	-	

May	Mi	J	V	S	D	L	M	Mi	J	V	S	D	L	M	Mi	J	V	S	D	L	M	Mi	J	V							
2019	1	2	3	4	5	6	7	8	9	10	11	12	13	14	15	16	17	18	19	20	21	22	23	24	25	26	27	28	29	30	31
1	-	-	-	-	-	-	-	-	-	-	-	-	-	-	-	-	-	-	-	-	-	-	-	-	-	-	-	-	-		
2	-	-	-	-	-	-	-	-	-	-	-	-	-	-	-	-	-	-	-	-	-	-	-	-	-	-	-	-	-		
3	-	-	-	-	-	-	-	-	-	-	-	-	-	-	-	-	-	-	-	-	-	-	-	-	-	-	-	-	-		
4	-	-	-	-	-	-	-	-	-	-	-	-	-	-	-	-	-	-	-	-	-	-	-	-	-	-	-	-	-		

- 1** Estudio "Golf I" - 2 persona(s)
- 2** Estudio "Beau rivage I" - 2 persona(s)
- 3** Estudio "Golf II" - 2 persona(s)
- 4** Estudio "Beau rivage II" - 2 persona(s)
-  Temporada Baja

Habitaciones de huéspedes Paso de Calais - Harelot-Plage "VILLA LAPACY"

11
[Reservar](#)

Calendario de disponibilidades - a partir de : mayo 2019

Jun	S	D	L	M	Mi	J	V	S	D	L	M	Mi	J	V	S	D	L	M	Mi	J	V	S	D	L	M	Mi	J	V	S	D
2019	1	2	3	4	5	6	7	8	9	10	11	12	13	14	15	16	17	18	19	20	21	22	23	24	25	26	27	28	29	30
1	-	-	-	-	-	-	-	-	-	-	-	-	-	-	-	-	-	-	-	-	-	-	-	-	-	-	-	-	-	-
2	-	-	-	-	-	-	-	-	-	-	-	-	-	-	-	-	-	-	-	-	-	-	-	-	-	-	-	-	-	-
3	-	-	-	-	-	-	-	-	-	-	-	-	-	-	-	-	-	-	-	-	-	-	-	-	-	-	-	-	-	-
4	-	-	-	-	-	-	-	-	-	-	-	-	-	-	-	-	-	-	-	-	-	-	-	-	-	-	-	-	-	-

Jul	L	M	Mi	J	V	S	D	L	M	Mi	J	V	S	D	L	M	Mi	J	V	S	D	L	M	Mi	J	V	S	D	L	M	Mi
2019	1	2	3	4	5	6	7	8	9	10	11	12	13	14	15	16	17	18	19	20	21	22	23	24	25	26	27	28	29	30	31
1	-	-	-	-	-	-	-	-	-	-	-	-	-	-	-	-	-	-	-	-	-	-	-	-	-	-	-	-	-	-	-
2	-	-	-	-	-	-	-	-	-	-	-	-	-	-	-	-	-	-	-	-	-	-	-	-	-	-	-	-	-	-	-
3	-	-	-	-	-	-	-	-	-	-	-	-	-	-	-	-	-	-	-	-	-	-	-	-	-	-	-	-	-	-	-
4	-	-	-	-	-	-	-	-	-	-	-	-	-	-	-	-	-	-	-	-	-	-	-	-	-	-	-	-	-	-	-

Ag	J	V	S	D	L	M	Mi	J	V	S	D	L	M	Mi	J	V	S	D	L	M	Mi	J	V	S							
2019	1	2	3	4	5	6	7	8	9	10	11	12	13	14	15	16	17	18	19	20	21	22	23	24	25	26	27	28	29	30	31
1	-	-	-	-	-	-	-	-	-	-	-	-	-	-	-	-	-	-	-	-	-	-	-	-	-	-	-	-	-	-	
2	-	-	-	-	-	-	-	-	-	-	-	-	-	-	-	-	-	-	-	-	-	-	-	-	-	-	-	-	-	-	
3	-	-	-	-	-	-	-	-	-	-	-	-	-	-	-	-	-	-	-	-	-	-	-	-	-	-	-	-	-	-	
4	-	-	-	-	-	-	-	-	-	-	-	-	-	-	-	-	-	-	-	-	-	-	-	-	-	-	-	-	-	-	

Sep	D	L	M	Mi	J	V	S	D	L	M	Mi	J	V	S	D	L	M	Mi	J	V	S	D	L							
2019	1	2	3	4	5	6	7	8	9	10	11	12	13	14	15	16	17	18	19	20	21	22	23	24	25	26	27	28	29	30
1	-	-	-	-	-	-	-	-	-	-	-	-	-	-	-	-	-	-	-	-	-	-	-	-	-	-	-	-	-	-
2	-	-	-	-	-	-	-	-	-	-	-	-	-	-	-	-	-	-	-	-	-	-	-	-	-	-	-	-	-	-
3	-	-	-	-	-	-	-	-	-	-	-	-	-	-	-	-	-	-	-	-	-	-	-	-	-	-	-	-	-	-
4	-	-	-	-	-	-	-	-	-	-	-	-	-	-	-	-	-	-	-	-	-	-	-	-	-	-	-	-	-	-

Oct	M	Mi	J	V	S	D	L	M	Mi	J	V	S	D	L	M	Mi	J	V	S	D	L	M	Mi	J							
2019	1	2	3	4	5	6	7	8	9	10	11	12	13	14	15	16	17	18	19	20	21	22	23	24	25	26	27	28	29	30	31
1	-	-	-	-	-	-	-	-	-	-	-	-	-	-	-	-	-	-	-	-	-	-	-	-	-	-	-	-	-	-	
2	-	-	-	-	-	-	-	-	-	-	-	-	-	-	-	-	-	-	-	-	-	-	-	-	-	-	-	-	-	-	
3	-	-	-	-	-	-	-	-	-	-	-	-	-	-	-	-	-	-	-	-	-	-	-	-	-	-	-	-	-	-	
4	-	-	-	-	-	-	-	-	-	-	-	-	-	-	-	-	-	-	-	-	-	-	-	-	-	-	-	-	-	-	

1 Estudio "Golf I" - 2 persona(s)

2 Estudio "Beau rivage I" - 2 persona(s)

3 Estudio "Golf II" - 2 persona(s)

4 Estudio "Beau rivage II" - 2 persona(s)

 Temporada Baja

Habitaciones de huéspedes Norte-Paso de Calais - Francia "VILLA LAPACY"

12
[Reservar](#)

Calendario de disponibilidades - a partir de : octubre 2019

Nov	V	S	D	L	M	Mi	J	V	S	D	L	M	Mi	J	V	S	D	L	M	Mi	J	V	S	D	L	M	Mi	J	V	S
2019	1	2	3	4	5	6	7	8	9	10	11	12	13	14	15	16	17	18	19	20	21	22	23	24	25	26	27	28	29	30
1	-	-	-	-	-	-	-	-	-	-	-	-	-	-	-	-	-	-	-	-	-	-	-	-	-	-	-	-	-	-
2	-	-	-	-	-	-	-	-	-	-	-	-	-	-	-	-	-	-	-	-	-	-	-	-	-	-	-	-	-	-
3	-	-	-	-	-	-	-	-	-	-	-	-	-	-	-	-	-	-	-	-	-	-	-	-	-	-	-	-	-	-
4	-	-	-	-	-	-	-	-	-	-	-	-	-	-	-	-	-	-	-	-	-	-	-	-	-	-	-	-	-	-

Dic	D	L	M	Mi	J	V	S	D	L	M	Mi	J	V	S	D	L	M	Mi	J	V	S	D	L	M							
2019	1	2	3	4	5	6	7	8	9	10	11	12	13	14	15	16	17	18	19	20	21	22	23	24	25	26	27	28	29	30	31
1	-	-	-	-	-	-	-	-	-	-	-	-	-	-	-	-	-	-	-	-	-	-	-	-	-	-	-	-	-	-	
2	-	-	-	-	-	-	-	-	-	-	-	-	-	-	-	-	-	-	-	-	-	-	-	-	-	-	-	-	-	-	
3	-	-	-	-	-	-	-	-	-	-	-	-	-	-	-	-	-	-	-	-	-	-	-	-	-	-	-	-	-	-	
4	-	-	-	-	-	-	-	-	-	-	-	-	-	-	-	-	-	-	-	-	-	-	-	-	-	-	-	-	-	-	

1 Estudio "Golf I" - 2 persona(s)

2 Estudio "Beau rivage I" - 2 persona(s)











3 Estudio "Golf II" - 2 persona(s)

4 Estudio "Beau rivage II" - 2 persona(s)

 Temporada Baja

[Mes : Siguiente >>](#)





Precios del alquiler "VILLA LAPACY"



Precios Habitaciones de huéspedes		Noche	Fin de semana	Semana	2 semanas	Mes
1	Estudio "Golf I" 2 persona(s) 	 1282AR\$*	-	-	-	-
		 1442AR\$*	-	-	-	-
		 1602AR\$*	-	-	-	-
2	Estudio "Beau rivage I" 2 persona(s) (2 adultos)	 -	-	-	-	-
		 -	-	-	-	-
		 -	-	-	-	-
3	Estudio "Golf II" 2 persona(s)	 -	-	-	-	-
		 -	-	-	-	-
		 -	-	-	-	-

Habitaciones de huéspedes
Hardelot-Plage - Francia
"VILLA LAPACY"

13
[Reservar](#)

Precios del alquiler "VILLA LAPACY"

Precios Habitaciones de huéspedes		Noche	Fin de semana	Semana	2 semanas	Mes
4 Estudio "Beau rivage II" 2 persona(s) (2 adultos) 		1282AR\$*	-	-	-	-
		1442AR\$*	-	-	-	-
		1602AR\$*	-	-	-	-

 Temporada Baja
  Temporada Media
  Temporada Alta

[Reservar](#)



la casa



vista de la propiedad



Condiciones de reservas

• Reserva

→ Pago en el momento de reservar :
15% del importe del alquiler
→ Pago del saldo :
a la recepción de las llaves

• Alquiler

→ Gastos incluidos
→ Impuesto de estancias incluido
→ Forfait limpieza incluido
→ Prever suplemento para :
- animales
- cama(s) suplementaria(s)

[▶ Reservar](#)

[▶ Contactar al propietario](#)

Contacte directamente con los propietarios

www.ar.ih.com

N° del anuncio

34224

>> Reservar <<

Contacto

Idiomas
hablados



Modalidades de pago aceptadas

• Giro postal internacional • Cheque bancario • Cheque del banco • PayPal • Efectivo • Cheque de vacaciones

* Tasa de conversión a título informativo : 100€ = 116.85\$ = 89£ = 3204.25AR\$
N° del anuncio 34224 www.ar.ih.com

