

Casa Rural

Parque nacional Müritz

Casa con Encanto



Casa Rural - Casa con Encanto, individual, a ras del suelo, entrada particular, en un(a) Resort

Marco : los pies en el agua, agradable

Capacidad : de 4 a 10 persona(s)

Dormitorio(s) : 4

Pieza(s) : 6



Deutscher Tourismusverband (5 estrellas)

Röbel - Mecklemburgo-Pomerania Occidental
Alemania

Reserva : +49 (0) 23919103028 (Alemania)

Nº del anuncio 46943

www.ar.iha.com



Casa Rural



Casa Rural - Casa con Encanto, individual, a ras del suelo, entrada particular, en un(a) Resort

- **Ideal para familia, todo público**
- **Vista :** despejada, campo, campos agrícolas, pradera, lago, puesta del sol excepcional
- **Marco :** los pies en el agua, agradable
- **Exposición :** Sureste

Los extras

- **Parqueo :**
Aparcamiento no cubierto : 3 en el terreno.
- **Ventajas :**
Sauna, jacuzzi
- **instalaciones de bebé :**
Comedor de bebé, vestidor



vista desde la terraza

Medios Ambientes y localización



Campo



Pesca



Cultura

Ocio

- **Actividades de ocio a menos de 20 Km / 12 millas :**

Esquí de fondo, baño, barca a pedal, buceo, submarinismo, vela, piragüismo, golf, tenis, camino para pasear, sendero costero/forestal, caminata, escalada, MTB (itinerario circuito), excursión en barco, paseo en carro, mini golf, pesca, pesca con caña

- **Encuadramiento :**

Escuela de vela, escuela de equitación

- **Zonas atractivas y relajación :**

Bar, restaurante, cine, parque y jardín, zoo/parque de animales, parque marino, reserva natural, sitio histórico, museo, teatro de verano, tienda de artesanía, baños naturales, termas, Granja biológica

Medio Ambiente

- **Sitio :**

Piscina climatizada 1,5km
Piscina pública 300m
Pista de tenis pública 10km
Recorrido de golf 18 hoyos 10km
Lago
Bosque
Puerto deportivo 1,5km

- **Comodidades :**

El centro 1,5km
Parada/estación de guagua 1,5km
Alquiler de bici/MTB <50m
Alquiler de barco 300m
Panadería 1km
Pequeños comercios 1km
Supermercado 1km
Correos 1,5km
Banco 1,5km
Cajero automático 1,5km
Farmacia 1,5km
Hospital 20km



cuarto de estar



terrace



cocina

Interior

- **Capacidad de alojamiento :**
de 4 a 10 persona(s) (8 adultos, 2 niño(s))
- **Superficie habitable :**
150m²
- **Disposición interior :**
6 pieza(s), 4 dormitorio(s), 2 cuarto de baño, 1 aseo, 2 WC, cuarto de estar 20m², cocina independiente, rincón comedor
- **litera-cama(s) :**
3 cama de matrimonio, 1 sofá cama 2 pers, 1 cama sencilla, 1 cuna, 1 posibilidad cama (s) suplementaria(s)
- **Confort :**
T.V., lector DVD, juego de salón, cable/satélite, wifi, armario, armario empotrado, ropero, secador de pelo, radiador toallero, mosquitero de ventanas, calefacción central, estufa sueca, cortinas, estores, doble vidriera, persianas enrollables, persianas automáticas, alarma fuego
- **Electrodomésticos :**
Vajilla/cubiertos, utensilios de cocina, cafetera, cafetera eléctrica, cafetera express, hervidor eléctrico, tostador, robot doméstico, aparato de la raclette, aparato de la fondue, cocina eléctrica, placa eléctrica, horno, microondas, campana extractora, nevera, congelador, lavavajilla, lavadora, secadora, aspirador, plancha, tabla de planchar

Exterior

- **Superficie terreno :**
400m²
- **Instalación exterior :**
Terraza 25m², jardín cubierto
- **Marco exterior :**
Césped
- **Instalaciones exteriores :**
Parrilla, mesa(s) de jardín, 8 silla(s) de jardín, sombrilla, 2 tumbona(s)



cuna

Servicios

- **Colada :**
Sábanas (1 X / por semana), Toallas (1 X / por semana), Ropa blanca (1 X / por semana), Toallas de playa (1 X / por semana), Manta(s) (1 X / por semana), Almohada(s) (1 X / por semana)
- **Casa :**
Limpieza inicial, Retirada de la nieve, Portero/conserje, Parqueo
- **Personal :**
Lavandería

Informaciones prácticas

- **Informaciones prácticas**
Niños bienvenidos
Animales aceptados bajo condiciones (informarse con el propietario)
Alquiler no fumador
Agua : caliente/fría
Tensión eléctrica : 220-240V / 50Hz
Corriente eléctrica : red (eléctrica)



habitación

Plano de disposición

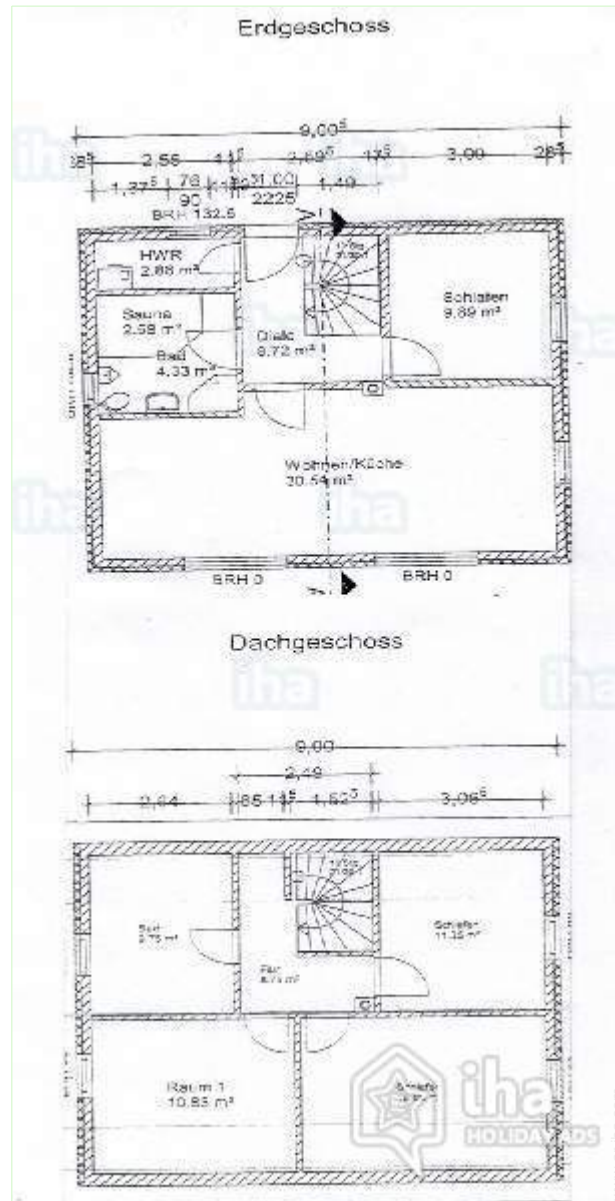

Album de fotos - 1



vista desde la terraza



terracea



cuarto de estar



cocina



habitación

Album de fotos - 2



cuna



habitación



cama sencilla



sofá cama 2 pers



cuarto de baño



jacuzzi



cuarto de baño



sauna



ropero

Album de fotos - 3



el mobiliario

Instalaciones interiores

estufa sueca



Los extras



vista desde el dormitorio



Pesca



Ciudades cercanas



el centro



Medio Ambiente

Localización

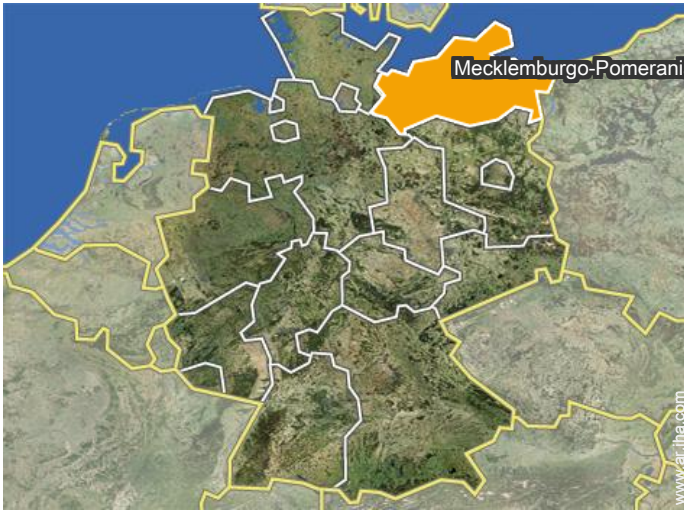

Localización & acceso



Coordenadas GPS en grados, minutos, segundos: Latitud 53°23'55"N - Longitud 12°37'20"E (Alojamiento)

Dirección

→ Unter den Kiefern 75
17207 Röbel

● **Autopista (salida) A 19 Röbel**

→ Leizen, Mecklemburgo-Pomerania Occidental, Alemania
→ Distancia : 10km
→ Tiempo : 10'

● **Estación de tren Waren (Müritz)**

→ Waren (Müritz), Mecklemburgo-Pomerania Occidental, Alemania
→ Distancia : 20km
→ Tiempo : 30'

● **Aeropuerto Rostock Laage**

→ Rostock, Mecklemburgo-Pomerania Occidental, Alemania
→ Distancia : 80km

→ Tiempo : 1h

- Röbel : (3km)
- Rostock : (80km)
- Stralsund : (130km)

Contacto

Idiomas hablados



Calendario de disponibilidades - a partir de : abril 2019

Ab	L	M	Mi	J	V	S	D	L	M	Mi	J	V	S	D	L	M	Mi	J	V	S	D	L	M							
2019	1	2	3	4	5	6	7	8	9	10	11	12	13	14	15	16	17	18	19	20	21	22	23	24	25	26	27	28	29	30
																			-	-	-	-	-	-	-	-	-	-	-	-

May	Mi	J	V	S	D	L	M	Mi	J	V	S	D	L	M	Mi	J	V	S	D	L	M	Mi	J	V							
2019	1	2	3	4	5	6	7	8	9	10	11	12	13	14	15	16	17	18	19	20	21	22	23	24	25	26	27	28	29	30	31
	-	-	-	-	-	-	-	-	-	-	-	-	-	-	-	-	-	-	-	-	-	-	-	-	-	-	-	-	-	-	

Jun	S	D	L	M	Mi	J	V	S	D	L	M	Mi	J	V	S	D	L	M	Mi	J	V	S	D							
2019	1	2	3	4	5	6	7	8	9	10	11	12	13	14	15	16	17	18	19	20	21	22	23	24	25	26	27	28	29	30
	-	-	-	-	-	-	-	-	-	-	-	-	-	-	-	-	-	-	-	-	-	-	-	-	-	-	-	-	-	-

Jul	L	M	Mi	J	V	S	D	L	M	Mi	J	V	S	D	L	M	Mi	J	V	S	D	L	M	Mi							
2019	1	2	3	4	5	6	7	8	9	10	11	12	13	14	15	16	17	18	19	20	21	22	23	24	25	26	27	28	29	30	31
	-	-	-	-	-	-	-	-	-	-	-	-	-	-	-	-	-	-	-	-	-	-	-	-	-	-	-	-	-	-	

Ag	J	V	S	D	L	M	Mi	J	V	S	D	L	M	Mi	J	V	S	D	L	M	Mi	J	V	S							
2019	1	2	3	4	5	6	7	8	9	10	11	12	13	14	15	16	17	18	19	20	21	22	23	24	25	26	27	28	29	30	31
	-	-	-	-	-	-	-	-	-	-	-	-	-	-	-	-	-	-	-	-	-	-	-	-	-	-	-	-	-	-	

Sep	D	L	M	Mi	J	V	S	D	L	M	Mi	J	V	S	D	L	M	Mi	J	V	S	D	L							
2019	1	2	3	4	5	6	7	8	9	10	11	12	13	14	15	16	17	18	19	20	21	22	23	24	25	26	27	28	29	30
	-	-	-	-	-	-	-	-	-	-	-	-	-	-	-	-	-	-	-	-	-	-	-	-	-	-	-	-	-	-

Oct	M	Mi	J	V	S	D	L	M	Mi	J	V	S	D	L	M	Mi	J	V	S	D	L	M	Mi	J							
2019	1	2	3	4	5	6	7	8	9	10	11	12	13	14	15	16	17	18	19	20	21	22	23	24	25	26	27	28	29	30	31
	-	-	-	-	-	-	-	-	-	-	-	-	-	-	-	-	-	-	-	-	-	-	-	-	-	-	-	-	-	-	

Nov	V	S	D	L	M	Mi	J	V	S	D	L	M	Mi	J	V	S	D	L	M	Mi	J	V	S							
2019	1	2	3	4	5	6	7	8	9	10	11	12	13	14	15	16	17	18	19	20	21	22	23	24	25	26	27	28	29	30
	-	-	-	-	-	-	-	-	-	-	-	-	-	-	-	-	-	-	-	-	-	-	-	-	-	-	-	-	-	-

Dic	D	L	M	Mi	J	V	S	D	L	M	Mi	J	V	S	D	L	M	Mi	J	V	S	D	L	M							
2019	1	2	3	4	5	6	7	8	9	10	11	12	13	14	15	16	17	18	19	20	21	22	23	24	25	26	27	28	29	30	31
	-	-	-	-	-	-	-	-	-	-	-	-	-	-	-	-	-	-	-	-	-	-	-	-	-	-	-	-	-	-	

En	Mi	J	V	S	D	L	M	Mi	J	V	S	D	L	M	Mi	J	V	S	D	L	M	Mi	J	V							
2020	1	2	3	4	5	6	7	8	9	10	11	12	13	14	15	16	17	18	19	20	21	22	23	24	25	26	27	28	29	30	31
	-	-	-	-	-	-	-	-	-	-	-	-	-	-	-	-	-	-	-	-	-	-	-	-	-	-	-	-	-	-	

Calendario de disponibilidades - a partir de : enero 2020

Feb	S	D	L	M	Mi	J	V	S	D	L	M	Mi	J	V	S	D	L	M	Mi	J	V	S							
2020	1	2	3	4	5	6	7	8	9	10	11	12	13	14	15	16	17	18	19	20	21	22	23	24	25	26	27	28	29
-	-	-	-	-	-	-	-	-	-	-	-	-	-	-	-	-	-	-	-	-	-	-	-	-	-	-	-	-	

Mar	D	L	M	Mi	J	V	S	D	L	M	Mi	J	V	S	D	L	M	Mi	J	V	S	D	L	M							
2020	1	2	3	4	5	6	7	8	9	10	11	12	13	14	15	16	17	18	19	20	21	22	23	24	25	26	27	28	29	30	31
-	-	-	-	-	-	-	-	-	-	-	-	-	-	-	-	-	-	-	-	-	-	-	-	-	-	-	-	-	-		

[Mes : Siguiente >>](#)

Precios del alquiler - Casa Rural - Casa con Encanto - de 4 a 10 Persona(s)

Precios	Noche	Fin de semana	Semana	2 semanas	Mes
■ Temporada Baja	4967AR\$* ↓ > 4	-	31402AR\$* (Sábado)	-	-
■ Temporada Media	5607AR\$* ↓ > 4	-	35888AR\$* (Sábado)	-	-
■ Temporada Alta	-	-	40374AR\$* (Sábado)	-	-
■ Periodo de promoción	4326AR\$* ↓ > 4	-	26916AR\$*	-	-

↓ Precio decreciente
(Día de llegada)
> Mínimo Noche

[Reservar](#)

Condiciones de reservas

- **Reserva**
 - Pago en el momento de reservar : 20% del importe del alquiler
 - Pago del saldo : 3 semanas antes de la estancia
 - Fianza requerida : 9613AR\$*
- **Alquiler**
 - Gastos incluidos
 - Impuesto de estancias suplementarios
 - Forfait limpieza incluido
 - Prever suplemento para :
 - animales
 - cama(s) suplementaria(s)

Modalidades de pago aceptadas

- Giro bancario

▶ Reservar

▶ Contactar al propietario

Contacte directamente con los propietarios

www.ar.iha.com
 N° del anuncio
 46943
 >> Reservar <<

Contacto

Idiomas hablados



* Tasa de conversión a título informativo : 100€ = 116.85\$ = 89£ = 3204.25AR\$
N° del anuncio 46943

www.ar.iha.com

