

Casa Rural Mellier "Le blanc caillou"



Casa Rural - Casa de Campo,
individual, de 2 plantas, entrada
particular, en un(a) Propiedad privada

Marco : campestre, natural

Capacidad : de 2 a 9 persona(s)

Dormitorio(s) : 4

Pieza(s) : 10



Bienvenue à la Ferme ()
Qualité tourisme ()



Estancias temáticas
Descubrimiento de la cocina
regional
Degustación de la cocina regional
Degustación de productos
regionales

Mellier - Provincia de Luxemburgo - Valonia

Bélgica

Reserva : +32 (0) 63 43 34 56 (Bélgica)



N° del anuncio 73027

www.ar.iha.com



>> ALQUILERES DE VACACIONES

DE PARTICULAR A PARTICULAR

Casa Rural



Casa Rural - Casa de Campo, individual, de 2 plantas, entrada particular, en un(a) Propiedad privada

- Ideal para todo público, pareja con bebé
- Vista : despejada, campo, jardín/parque, bosque, río, pueblo
- Marco : campestre, natural
- Exposición : Sur

Los extras

- **Parqueo :**
Aparcamiento no cubierto : 4 plaza(s) reservada(s).
- **Ventajas :**
Mesa de ping-pong, raqueta(s) de ping-pong, 6 bici(s)
- **instalaciones de bebé :**
Comedor de bebé, vestidor, bañera bebé, orinal bebé, parque infantil, coche infantil



la casa

Medios Ambientes y localización



Campo



Pesca

Ocio

- **Actividades de ocio a menos de 20 Km / 12 millas :**

Baño, piragüismo, tenis, camino para pasear, caminata, MTB (itinerario circuito), paseo en burro, juego de bolos, caza, pesca

- **Zonas atractivas y relajación :**

Discoteca, restaurante, cine, zoo/parque de animales, galería de arte, sitio histórico, antigüedades y brocante, Granja biológica

Medio Ambiente

- **Sitio :**

Pistas de esquí 15km
Piscina climatizada 10km
Piscina pública 10km
Pista de tenis pública <50m
Río 100m
Lago 10km
Bosque 100m

- **Comodidades :**

Centro del pueblo 500m
Alquiler de bici/MTB 5km
Panadería 2km
Catering <50m
Pequeños comercios 2,5km
Supermercado 10km
Peluquería <50m
Correos 2,5km
Banco 10km
Cajero automático 5km
Farmacia 4km
Doctor 5km
Enfermera <50m
Hospital 25km



General



instalación exterior



comedor

Interior

- **Capacidad de alojamiento :**

de 2 a 9 persona(s)

- **Superficie habitable :**

180m²

- **Disposición interior :**

10 pieza(s), 4 dormitorio(s), 1 cuarto de baño, 1 aseo, 2 WC, cuarto de estar 25m², salón 25m², gran cocina independiente, comedor, rincón comedor, rincón chimenea, sala de televisión, sala de biblioteca, lavadero

- **litera-cama(s) :**

3 cama de matrimonio, 1 cama sencilla, 1 literas, 3 cuna, 4 posibilidad cama(s) suplementaria(s)

- **Confort :**

Chimenea, T.V., cadena de música, juego de salón, colección de libros, acceso internet, wifi, armario, armario empotrado, ropero, secador de pelo, radiador toallero, calefacción central, calefacción eléctrica, estufa de madera, claraboya, cortinas, estores, doble vidriera

- **Electrodomésticos :**

Vajilla/cubiertos, utensilios de cocina, cafetera, cafetera eléctrica, cafetera express, hervidor eléctrico, tostador, exprimidor, máquina de crepes, aparato de la raclette, aparato de la fondue, cocina eléctrica, placa eléctrica, horno, microondas, campana extractora, nevera, congelador, lavavajilla, lavadora, aspirador, plancha, tabla de planchar



área de cocina

Exterior

- **Superficie terreno :**

600m²

- **Instalación exterior :**

Terraza 22m², jardín cubierto

- **Marco exterior :**

Patio privado 25m², terreno cerrado 600m², césped 500m²

- **Instalaciones exteriores :**

Parrilla, mesa(s) de jardín, 8 silla(s) de jardín, sombrilla, 3 tumbona(s), columpio, columpio



instalaciones de bebé

Servicios

- **Colada :**

Sábanas suplemento (+143AR\$*), Toallas suplemento, Ropa blanca, Edredón(es), Almohada(s)

- **Casa :**

Limpieza inicial suplemento (+1230AR\$*), Retirada de la nieve, Parqueo

- **Personal :**

Cocinero/a(s) suplemento

Informaciones prácticas

- **Informaciones prácticas**

Niños bienvenidos

Animales aceptados

Presencia en el lugar : animales de la granja

Alquiler no fumador

Album de fotos - 1



la casa



instalación exterior



General



comedor



área de cocina

Album de fotos - 2



instalaciones de bebé



sala de televisión



sala de biblioteca



la decoración



habitación principal



habitación



habitación

Album de fotos - 3



habitación niño



habitación niño



aseo



actividades de ocio cercanas



actividades de ocio cercanas



vista desde el jardín/parque



actividades balnearias cercanas

Estancias temáticas

Descubrimiento de la
cocina regional

Degustación de la cocina
regional

Degustación de productos
regionales

[Galería de fotos de recuerdo - 1](#)



Jun 2014



Feb 2015

Localización

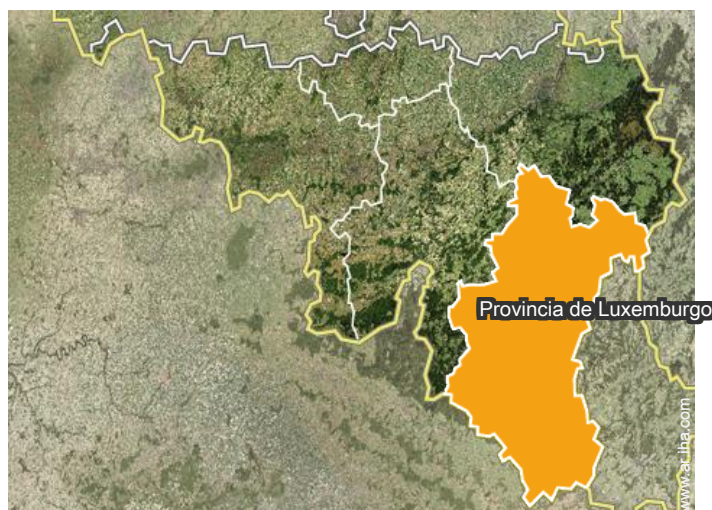

Localización & acceso



Coordenadas GPS en grados, minutos, segundos: Latitud 49°45'53"N - Longitud 5°30'49"E ([Alojamiento](#))

Dirección

→ Rue de la Civanne
6860 Mellier

- Florenville : (20km)
- Arlon : (30km)
- Bastogne : (30km)

Contacto

Idiomas
hablados



Calendario de disponibilidades - a partir de : diciembre 2017

Dic	V	S	D	L	M	Mi	J	V	S	D	L	M	Mi	J	V	S	D	L	M	Mi	J	V	S	D							
2017	1	2	3	4	5	6	7	8	9	10	11	12	13	14	15	16	17	18	19	20	21	22	23	24	25	26	27	28	29	30	31
																	-	-	-	-	-	-	-	-	-	-	-	-	-	-	

En	L	M	Mi	J	V	S	D	L	M	Mi	J	V	S	D	L	M	Mi	J	V	S	D	L	M	Mi							
2018	1	2	3	4	5	6	7	8	9	10	11	12	13	14	15	16	17	18	19	20	21	22	23	24	25	26	27	28	29	30	31
	-	-	-	-	-	-	-	-	-	-	-	-	-	-	-	-	-	-	-	-	-	-	-	-	-	-	-	-	-	-	

Feb	J	V	S	D	L	M	Mi	J	V	S	D	L	M	Mi	J	V	S	D	L	M	Mi							
2018	1	2	3	4	5	6	7	8	9	10	11	12	13	14	15	16	17	18	19	20	21	22	23	24	25	26	27	28
	-	-	-	-	-	-	-	-	-	-	-	-	-	-	-	-	-	-	-	-	-	-	-	-	-	-	-	-

Mar	J	V	S	D	L	M	Mi	J	V	S	D	L	M	Mi	J	V	S	D	L	M	Mi	J	V	S							
2018	1	2	3	4	5	6	7	8	9	10	11	12	13	14	15	16	17	18	19	20	21	22	23	24	25	26	27	28	29	30	31
	-	-	-	-	-	-	-	-	-	-	-	-	-	-	-	-	-	-	-	-	-	-	-	-	-	-	-	-	-	-	

Ab	D	L	M	Mi	J	V	S	D	L	M	Mi	J	V	S	D	L	M	Mi	J	V	S	D	L							
2018	1	2	3	4	5	6	7	8	9	10	11	12	13	14	15	16	17	18	19	20	21	22	23	24	25	26	27	28	29	30
	-	-	-	-	-	-	-	-	-	-	-	-	-	-	-	-	-	-	-	-	-	-	-	-	-	-	-	-	-	-

May	M	Mi	J	V	S	D	L	M	Mi	J	V	S	D	L	M	Mi	J	V	S	D	L	M	Mi	J							
2018	1	2	3	4	5	6	7	8	9	10	11	12	13	14	15	16	17	18	19	20	21	22	23	24	25	26	27	28	29	30	31
	-	-	-	-	-	-	-	-	-	-	-	-	-	-	-	-	-	-	-	-	-	-	-	-	-	-	-	-	-	-	

Jun	V	S	D	L	M	Mi	J	V	S	D	L	M	Mi	J	V	S	D	L	M	Mi	J	V	S							
2018	1	2	3	4	5	6	7	8	9	10	11	12	13	14	15	16	17	18	19	20	21	22	23	24	25	26	27	28	29	30
	-	-	-	-	-	-	-	-	-	-	-	-	-	-	-	-	-	-	-	-	-	-	-	-	-	-	-	-	-	-

Jul	D	L	M	Mi	J	V	S	D	L	M	Mi	J	V	S	D	L	M	Mi	J	V	S	D	L	M							
2018	1	2	3	4	5	6	7	8	9	10	11	12	13	14	15	16	17	18	19	20	21	22	23	24	25	26	27	28	29	30	31
	-	-	-	-	-	-	-	-	-	-	-	-	-	-	-	-	-	-	-	-	-	-	-	-	-	-	-	-	-	-	

Ag	Mi	J	V	S	D	L	M	Mi	J	V	S	D	L	M	Mi	J	V	S	D	L	M	Mi	J	V							
2018	1	2	3	4	5	6	7	8	9	10	11	12	13	14	15	16	17	18	19	20	21	22	23	24	25	26	27	28	29	30	31
	-	-	-	-	-	-	-	-	-	-	-	-	-	-	-	-	-	-	-	-	-	-	-	-	-	-	-	-	-	-	

Sep	S	D	L	M	Mi	J	V	S	D	L	M	Mi	J	V	S	D	L	M	Mi	J	V	S	D							
2018	1	2	3	4	5	6	7	8	9	10	11	12	13	14	15	16	17	18	19	20	21	22	23	24	25	26	27	28	29	30
	-	-	-	-	-	-	-	-	-	-	-	-	-	-	-	-	-	-	-	-	-	-	-	-	-	-	-	-	-	-

 Reservado



Casa Rural
Provincia de Luxemburgo - Mellier
"Le blanc caillou"

11
[Reservar](#)

Calendario de disponibilidades - a partir de : septiembre 2018

Oct	L	M	Mi	J	V	S	D	L	M	Mi	J	V	S	D	L	M	Mi	J	V	S	D	L	M	Mi							
2018	1	2	3	4	5	6	7	8	9	10	11	12	13	14	15	16	17	18	19	20	21	22	23	24	25	26	27	28	29	30	31

Nov	J	V	S	D	L	M	Mi	J	V	S	D	L	M	Mi	J	V	S	D	L	M	Mi	J	V							
2018	1	2	3	4	5	6	7	8	9	10	11	12	13	14	15	16	17	18	19	20	21	22	23	24	25	26	27	28	29	30

Reservado

[Mes : Siguiente >>](#)

Precios del alquiler - Casa Rural - Casa de Campo - de 2 a 9 Persona(s)

Precios	Noche	Fin de semana	Semana	2 semanas	Mes
■ Temporada Baja	1845AR\$*	5329AR\$*	10432AR\$*	-	-
■ Temporada Media	1845AR\$*	6559AR\$*	12400AR\$*	-	-
■ Temporada Alta	1845AR\$*	7378AR\$*	13425AR\$*	-	-
■ Fiestas especiales	1845AR\$*	7993AR\$*	15884AR\$*	-	-

[Reservar](#)

Condiciones de reservas

• Reserva

- Pago en el momento de reservar : 25% del importe del alquiler
- Pago del saldo : 3 semanas antes de la estancia
- Fianza requerida : 2562AR\$*

• Alquiler

- Gastos incluidos
- Prever suplemento para : - leña

[▶ Reservar](#)

[▶ Contactar al propietario](#)

Contacte directamente con los propietarios

www.ar.iha.com

N° del anuncio

73027

[>> Reservar <<](#)

Contacto

Idiomas hablados



* Tasa de conversión a título informativo : 100€ = 117.29\$ = 89.59£ = 2049.56AR\$

N° del anuncio 73027

www.ar.iha.com

