

Casa Rural Cistella "Masia Can Ros"

Masía del siglo XVIII totalmente restaurada, situada a 3,5 km del pueblo de Cistella en la comarca del Alt Empordà. Se encuentra en un paraje idílico, en medio de un bosque mixto de pinos, encinas y robles.



Casa Rural - Casa de Piedra,
individual, de 2 plantas en un(a)
Propiedad privada

Marco : natural, paradisiaco

Capacidad : 8 persona(s)

Dormitorio(s) : 3

Pieza(s) : 3

Cistella - Provincia de Gerona - Cataluña

España

Nº del anuncio 73745

www.ar.ih.com



>> ALQUILERES DE VACACIONES

DE PARTICULAR A PARTICULAR



Casa Rural



Casa Rural - Casa de Piedra, individual, de 2 plantas en un(a) Propiedad privada

- Ideal para varias familias, grupo
- Vista : panorámica, sin vecinos, montaña, campo, bosque, nocturna centellante
- Marco : natural, paradisíaco
- Exposición : Este

" La casa consta de dos plantas. En la planta alta se encuentra la cocina comedor en una única estancia de 50 m2. Desde el salón, a través de un gran ventanal, se disfruta de una maravillosa vista sobre la plana del Alt Empordà y todo el golfo de Roses. Dispone de chimenea y una cocina totalmente equipada. A través del salón se acceda a una terraza mirador, donde es posible comer disfrutando de una vista privilegiada o para los más madrugadores, disfrutar de la salida del sol en el mar Mediterráneo. En la planta baja se encuentran las tres habitaciones y los dos baños. Hay dos habitaciones de matrimonio y una con dos literas. La finca tiene 11h hectáreas de bosque con diversos senderos. En este privilegiado entorno, se encuentra la piscina, donde podréis relajarnos tomando el sol en las tumbonas o durmiendo una plácida siesta en las hamacas, bajo la sombra de los cerezos. "

Los extras

- Piscina :
Piscina privada, rectangular (largura 8m, anchura 5m) (abierta desde '01 mayo' hasta '01 noviembre')
- Parqueo :
Aparcamiento no cubierto : 3 en la residencia.
- Ventajas :
Mesa de ping-pong, 4 raqueta(s) de ping-pong

Medios Ambientes y localización



Campo



Golf

" La Masia se encuentra en el corazón del Alt Empordà, en la zona conocida como Garrotxa de L'Empordà, entre los pueblos milenarios de Lladó y Cistella. Es una localización privilegiada, ya que se encuentra entre la costa y la zona interior de la Alta Garrotxa, en las primeras estribaciones de la Serra de L'Estela. En menos de una hora es posible visitar zonas de un gran interés paisajístico y natural, tales como el Parc Natural del Cap de Creus, el Paratge Natural de Interés Nacional de L'Albera, la reserva natural de Salinas-Bassegoda, el río Muga, el pantano de Boadella, la zona volcánica de la Garrotxa, las gorgues de Sadernes, L'Estany de Banyoles y el Parc Natural dels Aiguamolls de L'Empordà. Es una comarca que en sí misma constituye un espacio natural, atravesada por ríos caudalosos, que permiten la práctica de deportes, montañas para hacer senderismo, cicloturismo y BTT, pantanos y lagunas para practicar deportes náuticos, y maravillosas calas y playas en el litoral ampurdanés, donde practicar deportes náuticos. Si sois amantes del riesgo, también podéis lanzaros en paracaídas en Empuriabrava. En cuanto a visitas culturales, la oferta es parecida, ya que cerca de la masia se encuentra Figueres, con el Museu Dalí, Besalú, Cadaqués, los pueblos medievales del Empordà, los Monasterios de Sant Pere de Rodes y Sant Quirze de Colera, y la región megalítica más importante de Catalunya. "

Medio Ambiente

- Sitio :
Mar/océano 30km
Playa de arena 30km
Playa de roca 30km
Playa nudista 40km
Cala 30km
Recorrido de golf 9 hoyos
Río 2km
Lago 30km
Bosque <50m
Cadena montañosa 40km

- Comodidades :
Centro del pueblo 4km



hamaca(s)



Instalación exterior a disposición de los huéspedes



sala de televisión

Interior

- **Capacidad de alojamiento :**
8 persona(s) (8 adultos)
- **Superficie habitable :**
120m²
- **Disposición interior :**
3 pieza(s), 3 dormitorio(s), 2 cuarto de baño, salón 50m², cocina americana, comedor, rincón chimenea, sala de televisión
- **litera-cama(s) :**
2 cama de matrimonio, 2 literas
- **Confort :**
Chimenea, T.V., cadena de música, lector DVD, juego de salón, colección de películas, enchufe antena t.v., armario, mosquitero de ventanas, calefacción central, ventanal
- **Electrodomésticos :**
Vajilla/cubiertos, utensilios de cocina, cafetera, parilla, cocina de gas, nevera, congelador, lavadora, aspirador

Exterior

- **Superficie terreno :**
10 ha
- **Instalación exterior :**
Terraza 20m², mirador
- **Marco exterior :**
Jardín, césped, parque arbolado, pinar, huerto < 100m²
- **Instalaciones exteriores :**
Parrilla, mesa(s) de jardín, silla(s) de jardín, sombrilla, área de jardín, 8 tumbona(s), 2 hamaca(s)



cocina

Servicios

- **Casa :**
Limpieza inicial, Servicio de mantenimiento jardín/piscina, Parqueo

Informaciones prácticas

- **Informaciones prácticas**
Niños bienvenidos
Animales aceptados bajo condiciones (informarse con el propietario)
Presencia en el lugar : animales domésticos, animales 'chúcaros'
Cobertura teléfono móvil, transporte personal recomendado
Agua : caliente/fría
Tensión eléctrica : 110-120V / 60Hz
Corriente eléctrica : generador individual



cama de matrimonio

Album de fotos - 1



Instalación exterior a disposición de los huéspedes



hamaca(s)



sala de televisión



cama de matrimonio



cocina

Album de fotos - 2



cuarto de baño



vista desde el jardin/parque



mirador



habitación



vista desde el jardin/parque



Instalaciones de ocio



suite



la propiedad



comedor



chimenea

Localización

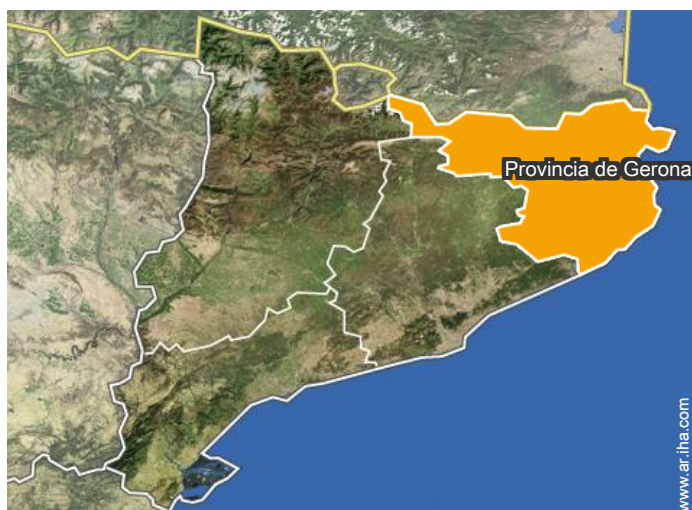

Localización & acceso

" La casa está situada en plena naturaleza, a 3,5 km del pueblo de Cistella. Para llegar hay que coger la autopista AP7 y coger la salida de Figueres. "



Coordenadas GPS en grados, minutos, segundos: Latitud 42°15'49"N - Longitud 2°49'33"E (Alojamiento)

Dirección

→ Masia Can Ros
17741 Cistella

- Gerona (Girona) : (40km)
- Besalú : (20km)

• Aeropuerto Girona Costa Brava

→ Gerona (Girona), Provincia de Gerona,
Cataluña, España
→ Distancia : 50km
→ Tiempo : 40'

• Autopista (salida) Figueres

→ Figueras (Figueres), Provincia de
Gerona, Cataluña, España
→ Distancia : 15km
→ Tiempo : 15'

- Figueres : (12km)

Contacto

Idiomas
hablados



Calendario de disponibilidades - a partir de : abril 2019

Ab	L	M	Mi	J	V	S	D	L	M	Mi	J	V	S	D	L	M	Mi	J	V	S	D	L	M							
2019	1	2	3	4	5	6	7	8	9	10	11	12	13	14	15	16	17	18	19	20	21	22	23	24	25	26	27	28	29	30
																					-	-	-	-	-	-	-	-	-	-

May	Mi	J	V	S	D	L	M	Mi	J	V	S	D	L	M	Mi	J	V	S	D	L	M	Mi	J	V							
2019	1	2	3	4	5	6	7	8	9	10	11	12	13	14	15	16	17	18	19	20	21	22	23	24	25	26	27	28	29	30	31
	-	-	-	-	-	-	-	-	-	-	-	-	-	-	-	-	-	-	-	-	-	-	-	-	-	-	-	-	-	-	

Jun	S	D	L	M	Mi	J	V	S	D	L	M	Mi	J	V	S	D	L	M	Mi	J	V	S	D							
2019	1	2	3	4	5	6	7	8	9	10	11	12	13	14	15	16	17	18	19	20	21	22	23	24	25	26	27	28	29	30
	-	-	-	-	-	-	-	-	-	-	-	-	-	-	-	-	-	-	-	-	-	-	-	-	-	-	-	-	-	-

Jul	L	M	Mi	J	V	S	D	L	M	Mi	J	V	S	D	L	M	Mi	J	V	S	D	L	M	Mi							
2019	1	2	3	4	5	6	7	8	9	10	11	12	13	14	15	16	17	18	19	20	21	22	23	24	25	26	27	28	29	30	31
	-	-	-	-	-	-	-	-	-	-	-	-	-	-	-	-	-	-	-	-	-	-	-	-	-	-	-	-	-	-	

Ag	J	V	S	D	L	M	Mi	J	V	S	D	L	M	Mi	J	V	S	D	L	M	Mi	J	V	S							
2019	1	2	3	4	5	6	7	8	9	10	11	12	13	14	15	16	17	18	19	20	21	22	23	24	25	26	27	28	29	30	31
	-	-	-	-	-	-	-	-	-	-	-	-	-	-	-	-	-	-	-	-	-	-	-	-	-	-	-	-	-	-	

Sep	D	L	M	Mi	J	V	S	D	L	M	Mi	J	V	S	D	L	M	Mi	J	V	S	D	L							
2019	1	2	3	4	5	6	7	8	9	10	11	12	13	14	15	16	17	18	19	20	21	22	23	24	25	26	27	28	29	30
	-	-	-	-	-	-	-	-	-	-	-	-	-	-	-	-	-	-	-	-	-	-	-	-	-	-	-	-	-	-

Oct	M	Mi	J	V	S	D	L	M	Mi	J	V	S	D	L	M	Mi	J	V	S	D	L	M	Mi	J							
2019	1	2	3	4	5	6	7	8	9	10	11	12	13	14	15	16	17	18	19	20	21	22	23	24	25	26	27	28	29	30	31
	-	-	-	-	-	-	-	-	-	-	-	-	-	-	-	-	-	-	-	-	-	-	-	-	-	-	-	-	-	-	

Nov	V	S	D	L	M	Mi	J	V	S	D	L	M	Mi	J	V	S	D	L	M	Mi	J	V	S							
2019	1	2	3	4	5	6	7	8	9	10	11	12	13	14	15	16	17	18	19	20	21	22	23	24	25	26	27	28	29	30
	-	-	-	-	-	-	-	-	-	-	-	-	-	-	-	-	-	-	-	-	-	-	-	-	-	-	-	-	-	-

Dic	D	L	M	Mi	J	V	S	D	L	M	Mi	J	V	S	D	L	M	Mi	J	V	S	D	L	M							
2019	1	2	3	4	5	6	7	8	9	10	11	12	13	14	15	16	17	18	19	20	21	22	23	24	25	26	27	28	29	30	31
	-	-	-	-	-	-	-	-	-	-	-	-	-	-	-	-	-	-	-	-	-	-	-	-	-	-	-	-	-	-	

En	Mi	J	V	S	D	L	M	Mi	J	V	S	D	L	M	Mi	J	V	S	D	L	M	Mi	J	V							
2020	1	2	3	4	5	6	7	8	9	10	11	12	13	14	15	16	17	18	19	20	21	22	23	24	25	26	27	28	29	30	31
	-	-	-	-	-	-	-	-	-	-	-	-	-	-	-	-	-	-	-	-	-	-	-	-	-	-	-	-	-	-	





Calendario de disponibilidades - a partir de : enero 2020

Feb	S	D	L	M	Mi	J	V	S	D	L	M	Mi	J	V	S	D	L	M	Mi	J	V	S	D	L	M	Mi	J	V	S
2020	1	2	3	4	5	6	7	8	9	10	11	12	13	14	15	16	17	18	19	20	21	22	23	24	25	26	27	28	29
	-	-	-	-	-	-	-	-	-	-	-	-	-	-	-	-	-	-	-	-	-	-	-	-	-	-	-	-	

Mar	D	L	M	Mi	J	V	S	D	L	M	Mi	J	V	S	D	L	M	Mi	J	V	S	D	L	M							
2020	1	2	3	4	5	6	7	8	9	10	11	12	13	14	15	16	17	18	19	20	21	22	23	24	25	26	27	28	29	30	31
	-	-	-	-	-	-	-	-	-	-	-	-	-	-	-	-	-	-	-	-	-	-	-	-	-	-	-	-	-	-	

Mes : Siguiente >>

Precios del alquiler - Casa Rural - Casa de Piedra - 8 Persona(s)

Precios	Noche	Fin de semana	Semana	2 semanas	Mes
 Temporada Baja	-	12817AR\$*	22430AR\$*	-	-
 Temporada Media	-	15220AR\$*	25634AR\$*	-	-
 Temporada Alta	-	-	44860AR\$*	-	-
 Fiestas especiales	-	-	64085AR\$*	-	-

[Reservar](#)

Condiciones de reservas

• Reserva

→ Pago en el momento de reservar :
 30% del importe del alquiler
 → Pago del saldo :
 a la recepción de las llaves

• Alquiler

→ Gastos incluidos
 → Impuesto de estancias incluido
 → Forfait limpieza incluido

[▶ Reservar](#)

[▶ Contactar al propietario](#)

Modalidades de pago aceptadas

• Efectivo

Contacte directamente con los propietarios

www.ar.iha.com

N° del anuncio

73745

>> Reservar <<

Contacto

Idiomas
 hablados



* Tasa de conversión a título informativo : 100€ = 116.85\$ = 89£ = 3204.25AR\$

N° del anuncio 73745

www.ar.iha.com

