

# Casa Rural Bellemène "L'Auberge du Pavé"



Casa Rural - Casa de Madera,  
adosado/a, a ras del suelo, entrada  
común, en un(a) Propiedad privada

Marco : calma, tropical

Capacidad : de 4 a 6 persona(s)  
Dormitorio(s) : 3

Bellemène

La Reunión

Reserva : +262 (0) 2 62 71 92 98 (La Reunión)

N° del anuncio 75516

www.ar.iha.com



## Casa Rural



Casa Rural - Casa de Madera, adosado/a, a ras del suelo, entrada común, en un(a) Propiedad privada

- Ideal para todo público, familia
- Vista : panorámica, despejada, dominante, piscina, pueblo
- Marco : calma, tropical

## Los extras

- Piscina :  
Piscina en la residencia, ovalada (largura 5,50m, anchura 3,50m), acceso por escalera de mano, seguridad niño
- Parqueo :  
Aparcamiento no cubierto : en el terreno.



vista de la propiedad

## Medios Ambientes y localización



Campo



Golf



Pesca

### Ocio

- Actividades de ocio a menos de 20 Km / 12 millas :

Baño, submarinismo, golf, sendero costero/forestal, caminata, MTB (itinerario circuito), parapente, ULM, paseo a caballo, pesca de altura, terreno de petanca

- Zonas atractivas y relajación :

Discoteca, restaurante, cine, parque y jardín, parque de atracciones, sitio histórico, teatro de verano, casino

### Medio Ambiente

- Sitio :

Playa de arena 10km  
Spot de surf 10km  
Cascada 7,5km  
Cadena montañosa 25km  
Puerto deportivo 10km

- Comodidades :

El centro 7,5km  
Parada/estación de guagua <50m  
Alquiler de carro 7,5km  
Panadería 800m  
Catering 1km  
Pequeños comercios 800m  
Supermercado 7,5km  
Peluquería 800m  
Correos 500m  
Cajero automático 500m  
Farmacia 1km  
Doctor 1km  
Enfermera 800m  
Hospital 7,5km



habitación



área de cocina

### Interior

- **Capacidad de alojamiento :**  
de 4 a 6 persona(s) (6 adultos)
- **Superficie habitable :**  
70m<sup>2</sup>
- **Disposición interior :**  
3 dormitorio(s), 1 cuarto de baño, 1 WC, salón 25m<sup>2</sup>, cocina independiente, sala de televisión, veranda
- **litera-cama(s) :**  
2 cama de matrimonio, 2 literas
- **Confort :**  
T.V., parcialmente climatizado, ventilador suplementario
- **Electrodomésticos :**  
Vajilla/cubiertos, utensilios de cocina, cafetera, tostador, cocina de gas, horno, hornillo, microondas, campana extractora, nevera, lavadora, plancha, tabla de planchar

### Exterior

- **Superficie terreno :**  
< 100m<sup>2</sup>
- **Instalación exterior :**  
Terraza cubierta
- **Marco exterior :**  
Césped 20m<sup>2</sup>
- **Instalaciones exteriores :**  
Parrilla, mesa(s) de jardín, silla(s) de jardín, área de jardín, reposera(s)



cuarto de baño

### Servicios

- **Colada :**  
Sábanas, Toallas, Ropa blanca, Manta(s), Edredón(es), Almohada(s)
- **Restauración :**  
Desayuno suplemento, Plato del día suplemento, Media pensión suplemento

### Informaciones prácticas

- **Informaciones prácticas**  
Niños bienvenidos  
Animales no aceptados  
Alquiler no fumador, cobertura teléfono móvil, transporte personal recomendado  
Agua : caliente/fría
- **Admisión para personas discapacitadas**  
Acceso con silla de ruedas



salón

Album de fotos - 1



vista de la propiedad



habitación



área de cocina



salón

Album de fotos - 2



cuarto de baño



cocina



terracea cubierta



habitación



habitación



habitación



cocina



área de cocina



habitación

[Galería de fotos de recuerdo - 1](#)



Ag 2013



Ag 2013



Ag 2013



Ag 2013



Ag 2013

Galería de fotos de recuerdo - 2



Ag 2013



Ag 2013



Ag 2013



Ag 2013



Ag 2013

### Ruta de acceso

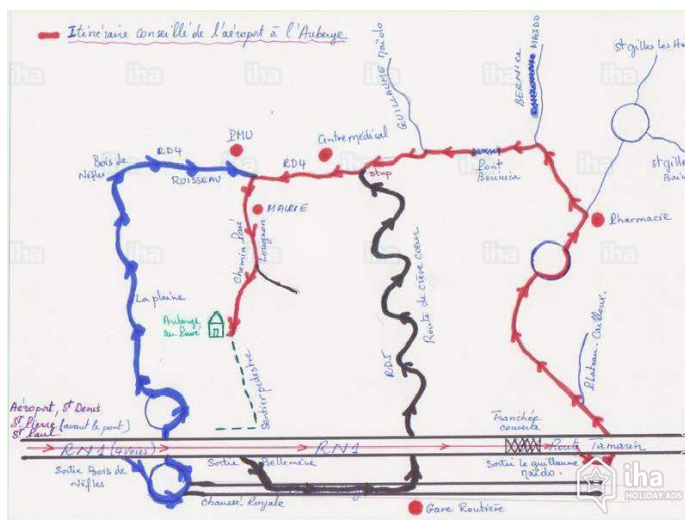

### Localización & acceso



Coordenadas GPS en grados, minutos, segundos: Latitud 21°1'25"S - Longitud 55°17'56"E (Alojamiento)

#### Dirección

→ 164ter Chemin Pavé Lougnon  
97460 Bellemène

● **Aeropuerto Roland Garros**

→ Saint Denis (Reunión), La Reunión

→ Distancia : 50km

● Saint-Paul : (7,5km)

● Saint-Gilles-les-Bains : (10km)

● La Possession : (22km)

### Contacto

Idiomas hablados





Localización

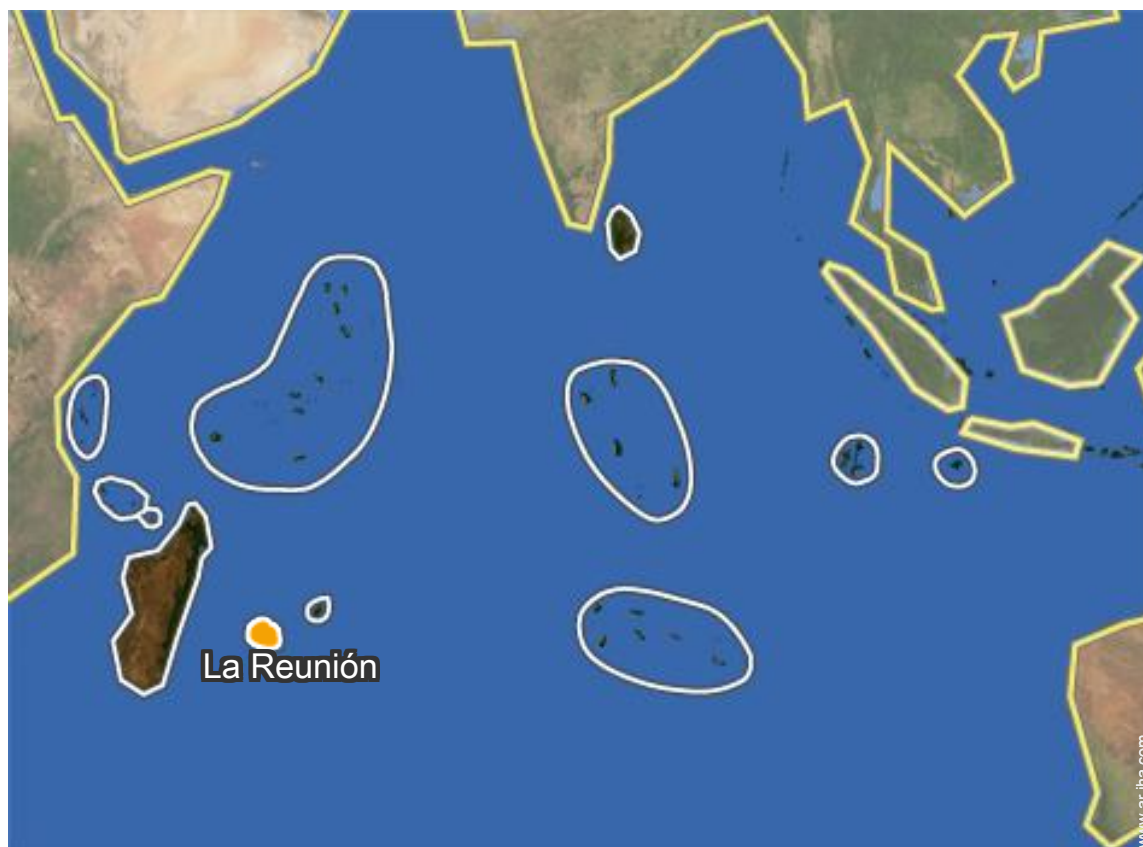

Calendario de disponibilidades - a partir de : marzo 2019

Mar	V	S	D	L	M	Mi	J	V	S	D	L	M	Mi	J	V	S	D	L	M	Mi	J	V	S	D							
2019	1	2	3	4	5	6	7	8	9	10	11	12	13	14	15	16	17	18	19	20	21	22	23	24	25	26	27	28	29	30	31
																					-	-	-	-	-	-	-	-	-	-	-

Ab	L	M	Mi	J	V	S	D	L	M	Mi	J	V	S	D	L	M	Mi	J	V	S	D	L	M							
2019	1	2	3	4	5	6	7	8	9	10	11	12	13	14	15	16	17	18	19	20	21	22	23	24	25	26	27	28	29	30
	-	-	-	-	-	-	-	-	-	-	-	-	-	-	-	-	-	-	-	-	-	-	-	-	-	-	-	-	-	-

May	Mi	J	V	S	D	L	M	Mi	J	V	S	D	L	M	Mi	J	V	S	D	L	M	Mi	J	V							
2019	1	2	3	4	5	6	7	8	9	10	11	12	13	14	15	16	17	18	19	20	21	22	23	24	25	26	27	28	29	30	31
	-	-	-	-	-	-	-	-	-	-	-	-	-	-	-	-	-	-	-	-	-	-	-	-	-	-	-	-	-	-	

Jun	S	D	L	M	Mi	J	V	S	D	L	M	Mi	J	V	S	D	L	M	Mi	J	V	S	D							
2019	1	2	3	4	5	6	7	8	9	10	11	12	13	14	15	16	17	18	19	20	21	22	23	24	25	26	27	28	29	30
	-	-	-	-	-	-	-	-	-	-	-	-	-	-	-	-	-	-	-	-	-	-	-	-	-	-	-	-	-	-

Jul	L	M	Mi	J	V	S	D	L	M	Mi	J	V	S	D	L	M	Mi	J	V	S	D	L	M	Mi							
2019	1	2	3	4	5	6	7	8	9	10	11	12	13	14	15	16	17	18	19	20	21	22	23	24	25	26	27	28	29	30	31
	-	-	-	-	-	-	-	-	-	-	-	-	-	-	-	-	-	-	-	-	-	-	-	-	-	-	-	-	-	-	

Ag	J	V	S	D	L	M	Mi	J	V	S	D	L	M	Mi	J	V	S	D	L	M	Mi	J	V	S							
2019	1	2	3	4	5	6	7	8	9	10	11	12	13	14	15	16	17	18	19	20	21	22	23	24	25	26	27	28	29	30	31
	-	-	-	-	-	-	-	-	-	-	-	-	-	-	-	-	-	-	-	-	-	-	-	-	-	-	-	-	-	-	

Sep	D	L	M	Mi	J	V	S	D	L	M	Mi	J	V	S	D	L	M	Mi	J	V	S	D	L							
2019	1	2	3	4	5	6	7	8	9	10	11	12	13	14	15	16	17	18	19	20	21	22	23	24	25	26	27	28	29	30
	-	-	-	-	-	-	-	-	-	-	-	-	-	-	-	-	-	-	-	-	-	-	-	-	-	-	-	-	-	-

Oct	M	Mi	J	V	S	D	L	M	Mi	J	V	S	D	L	M	Mi	J	V	S	D	L	M	Mi	J							
2019	1	2	3	4	5	6	7	8	9	10	11	12	13	14	15	16	17	18	19	20	21	22	23	24	25	26	27	28	29	30	31
	-	-	-	-	-	-	-	-	-	-	-	-	-	-	-	-	-	-	-	-	-	-	-	-	-	-	-	-	-	-	

Nov	V	S	D	L	M	Mi	J	V	S	D	L	M	Mi	J	V	S	D	L	M	Mi	J	V	S							
2019	1	2	3	4	5	6	7	8	9	10	11	12	13	14	15	16	17	18	19	20	21	22	23	24	25	26	27	28	29	30
	-	-	-	-	-	-	-	-	-	-	-	-	-	-	-	-	-	-	-	-	-	-	-	-	-	-	-	-	-	-

Dic	D	L	M	Mi	J	V	S	D	L	M	Mi	J	V	S	D	L	M	Mi	J	V	S	D	L	M							
2019	1	2	3	4	5	6	7	8	9	10	11	12	13	14	15	16	17	18	19	20	21	22	23	24	25	26	27	28	29	30	31
	-	-	-	-	-	-	-	-	-	-	-	-	-	-	-	-	-	-	-	-	-	-	-	-	-	-	-	-	-	-	

Casa Rural  
Bellemène - La Reunión  
"L'Auberge du Pavé"

11  
[Reservar](#)

Calendario de disponibilidades - a partir de : diciembre 2019

En	Mi	J	V	S	D	L	M	Mi	J	V	S	D	L	M	Mi	J	V	S	D	L	M	Mi	J	V							
2020	1	2	3	4	5	6	7	8	9	10	11	12	13	14	15	16	17	18	19	20	21	22	23	24	25	26	27	28	29	30	31

Feb	S	D	L	M	Mi	J	V	S	D	L	M	Mi	J	V	S	D	L	M	Mi	J	V	S							
2020	1	2	3	4	5	6	7	8	9	10	11	12	13	14	15	16	17	18	19	20	21	22	23	24	25	26	27	28	29

[Mes : Siguiente >>](#)

Precios del alquiler - Casa Rural - Casa de Madera - de 4 a 6 Persona(s)

Precios	Noche	Fin de semana	Semana	2 semanas	Mes
<input type="checkbox"/> Temporada Media	3204AR\$* ↓ > 4	8972AR\$* (Viernes)	19065AR\$*	35888AR\$*	57677AR\$*
↓ Precio decreciente	(Día de llegada)	> Mínimo Noche			

[Reservar](#)

Condiciones de reservas

• Reserva

- Pago en el momento de reservar : 40% del importe del alquiler
- Pago del saldo : a la recepción de las llaves
- Fianza requerida : 8011AR\$\*

• Alquiler

- Impuesto de estancias suplementarios
- Forfait limpieza suplementario

[▶ Reservar](#)

[▶ Contactar al propietario](#)

Modalidades de pago aceptadas

- Giro bancario • MasterCard/EuroCard • Cheque bancario • Efectivo

Contacte directamente con los propietarios

[www.ar.iha.com](http://www.ar.iha.com)  
N° del anuncio  
75516  
[>> Reservar <<](#)

Contacto

Idiomas  
hablados



\* Tasa de conversión a título informativo : 100€ = 116.85\$ = 89£ = 3204.25AR\$

N° del anuncio 75516

[www.ar.iha.com](http://www.ar.iha.com)

