

Casa Rural Belgodere "Kasbah"

Construcción de piedra y lugar excepcional: ladera de la montaña; fuera del pueblo; Jardín y patio cerrado; tranquilo; espléndidas vistas de la puesta del sol, montaña y mar en la distancia; piscina natural (compartida con nuestras otras casas). ¡Único!



Casa Rural - Casa de Piedra, individual, a ras del suelo, entrada particular, en un(a) Propiedad

Marco : tranquilo, retirado

Capacidad : de 2 a 4 persona(s)

Dormitorio(s) : 2

Pieza(s) : 4



Gîtes de France (2 espigas)
Amueblado de Turismo (3 estrellas)

Belgodere - Alta Córcega (2B) - Córcega

Francia

Reserva : +33 (0) 4 95 61 34 17 (Francia)



N° del anuncio 72434

www.ar.ih.com



>> ALQUILERES DE VACACIONES

DE PARTICULAR A PARTICULAR

Casa Rural



Casa Rural - Casa de Piedra, individual, a ras del suelo, entrada particular, en un(a) Propiedad

- Ideal para todo público, familia
- Vista : panorámica, sin vecinos, mar/ océano, montaña, puesta del sol excepcional, nocturna centellante
- Marco : tranquilo, retirado
- Exposición : Oeste

" 10 minutos del mar, esta casa tiene un encanto especial: ubicación fuera del pueblo, en la llanura, rodeado por los campos, olivos y encinas, volar cometas ver rebaños de cabras y ovejas, con sus panorámicas a la montaña a la izquierda, el valle y el ajuste antes del mar (a muy buen tiempo claro (, puede ser visto el continente!), calma, tranquilidad, la rusticidad del lugar, y como un bono, la piscina natural, rodeado de plantas acuáticas... dar todos juntos a este alquiler supera su ambiente e inolvidable! Sin embargo, que se merece: el acceso a la propiedad es pasable y concreted, pero estrechas y muy empinadas. Y ' tiene una propiedad de 150 m de aparcamiento público para los inquilinos (pocos) que intimida el camino... No dude en llamarnos para más información. "

Los extras

- Piscina :
Piscina en la residencia, rectangular (largura 9,50m, anchura 4m), sistema de iluminación, acceso por la escalera, ducha exterior (abierta desde '01 mayo' hasta '15 noviembre')
- Parqueo :
Aparcamiento no cubierto : 6 en el terreno.

Medios Ambientes y localización



Mar

" La micro región de Balagne es extremadamente rica en atractivos para los amantes del patrimonio, de las montañas, la naturaleza y el mar: excursiones en el GR20 y otros senderos. Natación en los ríos, de hermosas playas de arena y calas rocosas. todos los deportes y ocio de la mar y primavera, conciertos y festivales de música, teatro y otros eventos populares como bailes y fiestas del pueblo... "

Ocio

- Actividades de ocio a menos de 20 Km / 12 millas :

Baño, buceo, submarinismo, jet ski, windsurf, vela, kitesurf, golf, tenis, squash, centro de equitación, camino para pasear, sendero costero/forestal, caminata, excursión en barco

- Encuadramiento :

Escuela de buceo, escuela de equitación

Medio Ambiente

- Sitio :

Mar/océano 10km
Playa de arena 10km
Playa de roca 10km
Cala 15km
Piscina pública 25km
Pista de tenis pública 20km
Recorrido de golf 9 hoyos 15km
Base aeronáutica 40km
Anuncio de windsurf 10km
Base náutica 10km
Río 30km
Bosque 30km
Cadena montañosa 40km
Varadero 20km
Vía ferrata 40km



la casa



vista desde el apartamento



cama de matrimonio

Interior

- **Capacidad de alojamiento :**
de 2 a 4 persona(s) (2 adultos, 2 niño(s))
- **Superficie habitable :**
65m²
- **Disposición interior :**
4 pieza(s), 2 dormitorio(s), 1 cuarto de baño, 1 aseo, 2 WC, cuarto de estar 18m², cocina independiente, lavadero, veranda
- **litera-cama(s) :**
1 cama de matrimonio, 1 sofá cama 2 pers, 2 camas gemelas sencilla
- **Confort :**
T.V., cable/satélite, acceso internet, wifi, calefacción eléctrica, estufa de madera, cortinas
- **Electrodomésticos :**
Vajilla/cubiertos, utensilios de cocina, cafetera eléctrica, cafetera express, hervidor eléctrico, tostador, cocina de gas, microondas, nevera, lavavajilla, lavadora, aspirador, plancha, tabla de planchar

Exterior

- **Superficie terreno :**
400m²
- **Instalación exterior :**
Pérgola 20m²
- **Marco exterior :**
Patio privado 100m², jardín 200m²
- **Instalaciones exteriores :**
Parrilla, mesa(s) de jardín, silla(s) de jardín, área de jardín, tumbona(s)



vista de la propiedad

Servicios

- **Colada :**
Sábanas suplemento (+577AR\$*), Toallas suplemento (+385AR\$*), Manta(s), Edredón(es), Almohada(s)
- **Casa :**
Limpieza inicial suplemento (+1923AR\$*)

Informaciones prácticas

- **Informaciones prácticas**
Niños bienvenidos
Animales aceptados bajo condiciones (informarse con el propietario)
Presencia en el lugar : animales domésticos, animales 'chúcaros'
Cobertura teléfono móvil, transporte personal recomendado
Agua : caliente/fría
Tensión eléctrica : 220-240V / 50Hz
Corriente eléctrica : red (eléctrica)



cocina

Album de fotos - 1



vista desde el apartamento



la casa

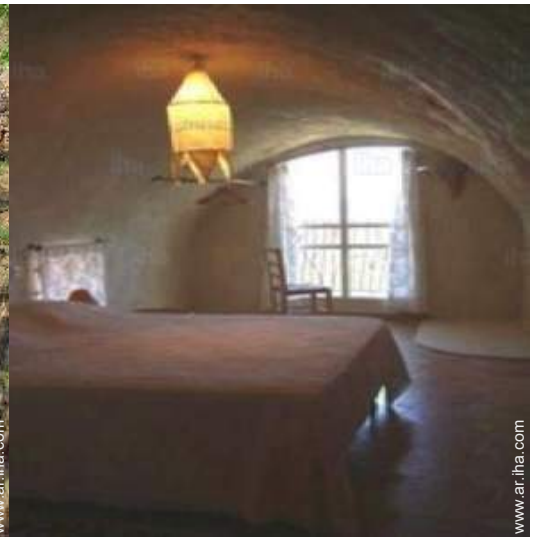

cama de matrimonio



cocina



vista de la propiedad

Album de fotos - 2



vista desde el jardin/parque



veranda



cuarto de estar



vista desde el jardin/parque



vista desde el jardin/parque



Casa de Piedra

Ruta de acceso

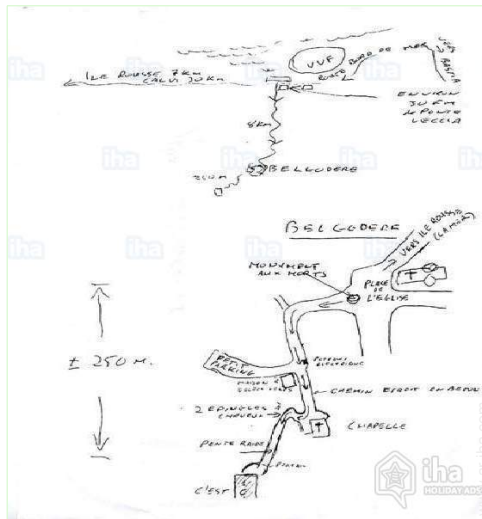

Localización & acceso

" Estamos a 17km del puerto de Ile Rousse, 80 km de Bastia; 40km del aeropuerto de Calvi, a 65km de Bastia. "



Coordenadas GPS en grados, minutos, segundos: Latitud 42°35'4"N - Longitud 9°1'1"E (Alojamiento)

Dirección

→ U Fangu
20226 Belgodere

• Aeropuerto Calvi Sainte Catherine

→ Calvi, Alta Córcega, Córcega, Francia
→ Distancia : 40km
→ Tiempo : 45'

• Estación marítima L'Île Rousse

→ L'Île-Rousse, Alta Córcega, Córcega, Francia
→ Distancia : 18km
→ Tiempo : 20'

• Aeropuerto Bastia Poretta

→ Bastia, Alta Córcega, Córcega, Francia
→ Distancia : 65km
→ Tiempo : 1h15'

• L'Île-Rousse : (17km)

• Calvi : (40km)

• Bastia : (75km)

Contacto

Idiomas
hablados



Localización



Casa Rural Alta Córcega - Córcega "Kasbah"

Calendario de disponibilidades - a partir de : mayo 2019

May	Mi	J	V	S	D	L	M	Mi	J	V	S	D	L	M	Mi	J	V	S	D	L	M	Mi	J	V							
2019	1	2	3	4	5	6	7	8	9	10	11	12	13	14	15	16	17	18	19	20	21	22	23	24	25	26	27	28	29	30	31

Jun	S	D	L	M	Mi	J	V	S	D	L	M	Mi	J	V	S	D	L	M	Mi	J	V	S	D							
2019	1	2	3	4	5	6	7	8	9	10	11	12	13	14	15	16	17	18	19	20	21	22	23	24	25	26	27	28	29	30

Jul	L	M	Mi	J	V	S	D	L	M	Mi	J	V	S	D	L	M	Mi	J	V	S	D	L	M	Mi							
2019	1	2	3	4	5	6	7	8	9	10	11	12	13	14	15	16	17	18	19	20	21	22	23	24	25	26	27	28	29	30	31

Ag	J	V	S	D	L	M	Mi	J	V	S	D	L	M	Mi	J	V	S	D	L	M	Mi	J	V	S							
2019	1	2	3	4	5	6	7	8	9	10	11	12	13	14	15	16	17	18	19	20	21	22	23	24	25	26	27	28	29	30	31

Sep	D	L	M	Mi	J	V	S	D	L	M	Mi	J	V	S	D	L	M	Mi	J	V	S	D	L							
2019	1	2	3	4	5	6	7	8	9	10	11	12	13	14	15	16	17	18	19	20	21	22	23	24	25	26	27	28	29	30

Oct	M	Mi	J	V	S	D	L	M	Mi	J	V	S	D	L	M	Mi	J	V	S	D	L	M	Mi	J							
2019	1	2	3	4	5	6	7	8	9	10	11	12	13	14	15	16	17	18	19	20	21	22	23	24	25	26	27	28	29	30	31

Nov	V	S	D	L	M	Mi	J	V	S	D	L	M	Mi	J	V	S	D	L	M	Mi	J	V	S								
2019	1	2	3	4	5	6	7	8	9	10	11	12	13	14	15	16	17	18	19	20	21	22	23	24	25	26	27	28	29	30	

Dic	D	L	M	Mi	J	V	S	D	L	M	Mi	J	V	S	D	L	M	Mi	J	V	S	D	L	M							
2019	1	2	3	4	5	6	7	8	9	10	11	12	13	14	15	16	17	18	19	20	21	22	23	24	25	26	27	28	29	30	31

En	Mi	J	V	S	D	L	M	Mi	J	V	S	D	L	M	Mi	J	V	S	D	L	M	Mi	J	V							
2020	1	2	3	4	5	6	7	8	9	10	11	12	13	14	15	16	17	18	19	20	21	22	23	24	25	26	27	28	29	30	31

Feb	S	D	L	M	Mi	J	V	S	D	L	M	Mi	J	V	S	D	L	M	Mi	J	V	S								
2020	1	2	3	4	5	6	7	8	9	10	11	12	13	14	15	16	17	18	19	20	21	22	23	24	25	26	27	28	29	

Reservado
 Periodo de promoción
 Temporada Media
 Temporada Baja



Casa Rural
Belgodere - Francia
"Kasbah"

9

[Reservar](#)

Calendario de disponibilidades - a partir de : febrero 2020

Mar	D	L	M	Mi	J	V	S	D	L	M	Mi	J	V	S	D	L	M	Mi	J	V	S	D	L	M							
2020	1	2	3	4	5	6	7	8	9	10	11	12	13	14	15	16	17	18	19	20	21	22	23	24	25	26	27	28	29	30	31

Ab	Mi	J	V	S	D	L	M	Mi	J	V	S	D	L	M	Mi	J	V	S	D	L	M	Mi	J							
2020	1	2	3	4	5	6	7	8	9	10	11	12	13	14	15	16	17	18	19	20	21	22	23	24	25	26	27	28	29	30

Reservado
 Periodo de promoción
 Temporada Media
 Temporada Baja

[Mes : Siguiente >>](#)

Precios del alquiler - Casa Rural - Casa de Piedra - de 2 a 4 Persona(s)

Precios	Noche	Fin de semana	Semana	2 semanas	Mes
■ Temporada Baja	-	-	21629AR\$* (Sábado)	-	-
■ Temporada Media	-	-	28358AR\$* (Sábado)	-	-
■ Temporada Alta	-	-	44699AR\$* (Sábado)	88437AR\$* (Sábado)	-
■ Periodo de promoción	-	-	26435AR\$* (Sábado)	51268AR\$* (Sábado)	-

(Día de llegada)

[Reservar](#)

Condiciones de reservas

• Reserva

→ Pago en el momento de reservar :
35% del importe del alquiler
→ Fianza requerida : 9613AR\$*

• Alquiler

→ Gastos incluidos
→ Impuesto de estancias suplementarios
→ Forfait limpieza suplementario

[▶ Reservar](#)

[▶ Contactar al propietario](#)

Modalidades de pago aceptadas

• Giro postal internacional • Giro bancario
• Cheque bancario • Efectivo • Cheque de vacaciones

Contacte directamente con los propietarios

www.ar.ih.com

N° del anuncio

72434

[>> Reservar <<](#)

Contacto

Idiomas
hablados



* Tasa de conversión a título informativo : 100€ = 116.85\$ = 89£ = 3204.25AR\$

N° del anuncio 72434

www.ar.ih.com

