

Casa Rural Belgodere "Jonquille"



Casa Rural - Apartamento planta baja, entrada particular, en un(a) Casa de Campo a ras del suelo

Marco : encantador, apacible

Capacidad : de 2 a 4 persona(s)

Dormitorio(s) : 2

Pieza(s) : 3



Amueblado de Turismo (3 estrellas)

Belgodere - Alta Córcega (2B) - Córcega

Francia

Reserva : +33 (0) 4 95 61 34 17 (Francia)

N° del anuncio 66855

www.ar.ihha.com



>> ALQUILERES DE VACACIONES

DE PARTICULAR A PARTICULAR

Casa Rural



Casa Rural - Apartamento planta baja, entrada particular, en un(a) Casa de Campo a ras del suelo

- **Ideal para todo público**
- **Vista :** panorámica, sin vecinos, montaña, campo, piscina, puesta del sol excepcional
- **Marco :** encantador, apacible
- **Exposición :** Oeste

Los extras

- **Piscina :**
Piscina en la residencia, rectangular (largura 10m, anchura 3,50m), sistema de iluminación, acceso por la escalera, ducha exterior (abierta desde '01 marzo' hasta '30 noviembre')
- **Parqueo :**
Aparcamiento no cubierto : 6 en la residencia.



cuarto de estar

Medios Ambientes y localización



Montaña

Ocio

- **Actividades de ocio a menos de 20 Km / 12 millas :**

Baño, submarinismo, jet ski, windsurf, vela, kitesurf, golf, tenis, squash, centro de equitación, poni club, camino para pasear, sendero costero/forestal, caminata, parapente, excursión en barco, paseo a caballo, paseo en burro, ATV/Quad, caza, pesca con caña, pesca submarina, terreno de petanca

- **Encuadramiento :**

Escuela de vela, escuela de buceo, escuela de equitación

- **Zonas atractivas y relajación :**

Bar, restaurante, cine, cine de verano, parque y jardín, teatro de verano, antigüedades y brocante, bodega y degustación de vino, gimnasio, Granja biológica

Medio Ambiente

- **Sitio :**

Mar/océano 10km
Playa de arena 10km
Playa de roca 10km
Recorrido de golf 9 hoyos 15km
Base aeronáutica 40km
Río 40km
Bosque 40km
Puerto deportivo 20km
Vía ferrata 40km

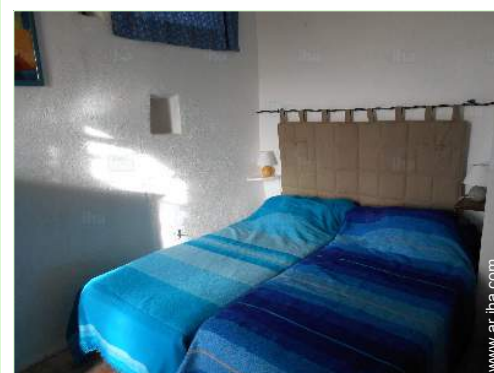

habitación niño



habitación



área de cocina

Interior

- **Capacidad de alojamiento :**
de 2 a 4 persona(s)
- **Superficie habitable :**
45m²
- **Disposición interior :**
3 pieza(s), 2 dormitorio(s), 1 aseo, 1 WC, cuarto de estar 15m², cocina americana
- **litera-cama(s) :**
1 cama de matrimonio, 2 cama sencilla, 1 posibilidad cama(s) suplementaria(s)
- **Confort :**
T.V., acceso internet, wifi, ropero, cortinas
- **Electrodomésticos :**
Vajilla/cubiertos, utensilios de cocina, cafetera, cafetera eléctrica, hervidor eléctrico, tostador, cocina de gas, horno, microondas, campana extractora, nevera, lavavajilla, lavadora, aspirador, plancha, tabla de planchar

Exterior

- **Superficie terreno :**
100m²
- **Instalación exterior :**
Terraza 8m²
- **Marco exterior :**
Jardín 50m²
- **Instalaciones exteriores :**
Parrilla, mesa(s) de jardín, silla(s) de jardín, 2 reposera(s)



aseo

Servicios

- **Colada :**
Sábanas suplemento (+577AR\$*), Toallas suplemento (+320AR\$*), Manta(s), Edredón(es), Almohada(s)
- **Casa :**
Limpieza inicial suplemento (+1442AR\$*), Parqueo

Informaciones prácticas

- **Informaciones prácticas**
Animales aceptados bajo condiciones (informarse con el propietario)
Presencia en el lugar : animales domésticos
Cobertura teléfono móvil, transporte personal recomendado
Agua : caliente/fría
Tensión eléctrica : 220-240V / 50Hz
Corriente eléctrica : red (eléctrica)



Piscina

Album de fotos - 1



cuarto de estar



habitación

Album de fotos - 2



habitación niño



área de cocina



Piscina



aseo

[Galería de fotos de recuerdo - 1](#)

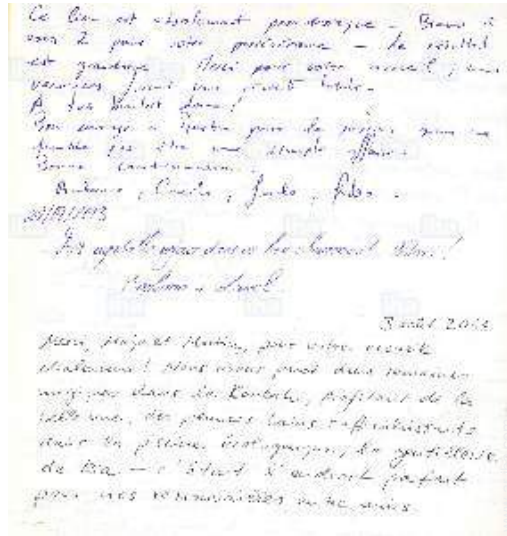

Feb 2017

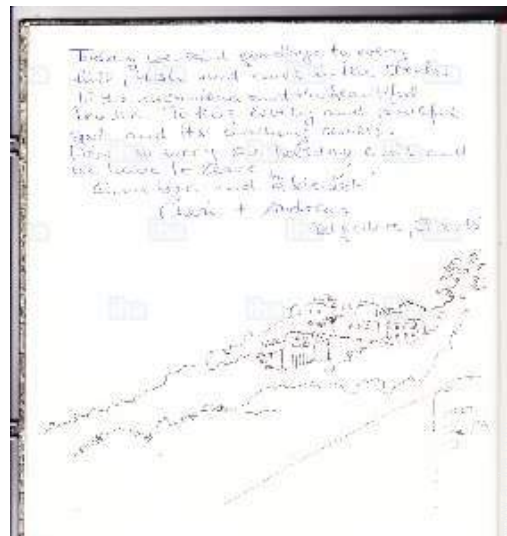

Feb 2017

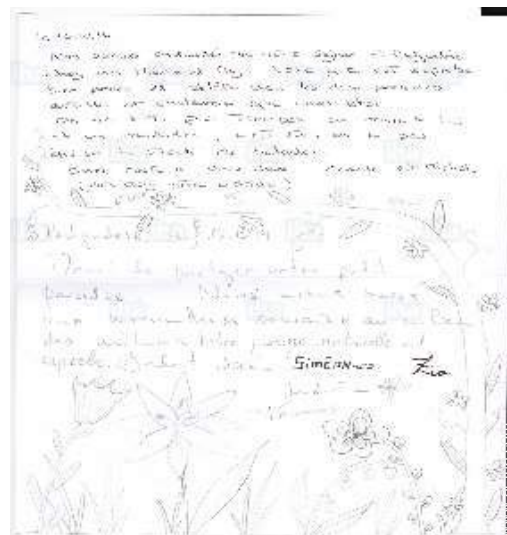

Feb 2017

Galería de fotos de recuerdo - 2

Une semaine avec pour tout horizon la Vallée
ensoleillée et... pas plus loin le ciel et un superbe
couleur de soleil toute une "à faire le monde"
et dans cette semaine à nous les années bien
profitable. Le Pirene, bien en chemin pour
se séparer de la semaine passée.
Merci à Mayo et Pascal de leur accueil
et de leur hospitalité.
Catherine Raynaud
Catherine fuyant

Une magnifique semaine en famille dans un
cadre idéalique !
Merci, Simon & Sarah

Un cadre agréable pour des vacances
dans un cadre idéal (avec 3^e fois) avec grand
plaisir.
Nicolas, Raphael - Sarah

Feb 2017

C'est demain soir à 18h que le 2^e livret de
l'écriture de l'Église Capella delata des Érudits
sont déjà le premier. Nous nous sommes
quand on se rend à la messe.
Un grand merci pour sa magnifique
accueil.
Catherine Raynaud



Je me souviens que lors de votre départ
cette semaine, de l'été nous a été si
y avait été. Un week-end
Pas d'un week-end de l'été pour nous
pour de l'été et un bel accueil.
Et nous le soir de nos deux semaines
par la nuit de la semaine "Catherine"
Catherine Raynaud

Feb 2017

Un accueil chaleureux, un cadre idéalique
des vacances et des paysages magnifiques
et idéaux. Spécial et sage.

Un week-end idéal dans un
cadre idéalique.
Catherine Raynaud

Découverte d'une île
Découverte d'un paysage
Découverte d'un lieu
Découverte d'un cadre
avec des amis de vivre
tout agréable
Merci
Vendredi - Samedi

Feb 2017

Un séjour agréable en un cadre idéal
découverte, avec plaisir... les jours
sont plus beaux que jamais dans cette
semaine pour l'accueil. Merci et l'été
Catherine Raynaud

Un week-end idéal dans un
cadre idéalique.
Catherine Raynaud

Merci à Mayo et Pascal de leur accueil
et de leur hospitalité.
Catherine Raynaud

Un week-end idéal dans un
cadre idéalique.
Catherine Raynaud

Feb 2017

Ruta de acceso



Localización & acceso



Coordenadas GPS en grados, minutos, segundos: Latitud 42°35'1"N - Longitud 9°0'59"E ([Alojamiento](#))

Dirección

→ U Fangu
20226 Belgodere

● Estación marítima L'Île Rousse

→ L'Île-Rousse, Alta Córcega, Córcega, Francia
→ Distancia : 17km
→ Tiempo : 20'

● Aeropuerto Calvi Sainte Catherine

→ Calvi, Alta Córcega, Córcega, Francia
→ Distancia : 44km
→ Tiempo : 45'

● Aeropuerto Bastia Poretta

→ Bastia, Alta Córcega, Córcega, Francia
→ Distancia : 65km
→ Tiempo : 1h15'

● Bastia : (80km)

● Calvi : (44km)

● L'Île-Rousse : (17km)

Contacto

Idiomas
hablados



Localización



Calendario de disponibilidades - a partir de : mayo 2019

May	Mi	J	V	S	D	L	M	Mi	J	V	S	D	L	M	Mi	J	V	S	D	L	M	Mi	J	V	S	D	L	M	Mi	J	V
2019	1	2	3	4	5	6	7	8	9	10	11	12	13	14	15	16	17	18	19	20	21	22	23	24	25	26	27	28	29	30	31

Jun	S	D	L	M	Mi	J	V	S	D	L	M	Mi	J	V	S	D	L	M	Mi	J	V	S	D							
2019	1	2	3	4	5	6	7	8	9	10	11	12	13	14	15	16	17	18	19	20	21	22	23	24	25	26	27	28	29	30

Jul	L	M	Mi	J	V	S	D	L	M	Mi	J	V	S	D	L	M	Mi	J	V	S	D	L	M	Mi							
2019	1	2	3	4	5	6	7	8	9	10	11	12	13	14	15	16	17	18	19	20	21	22	23	24	25	26	27	28	29	30	31

Ag	J	V	S	D	L	M	Mi	J	V	S	D	L	M	Mi	J	V	S	D	L	M	Mi	J	V	S							
2019	1	2	3	4	5	6	7	8	9	10	11	12	13	14	15	16	17	18	19	20	21	22	23	24	25	26	27	28	29	30	31

Sep	D	L	M	Mi	J	V	S	D	L	M	Mi	J	V	S	D	L	M	Mi	J	V	S	D	L							
2019	1	2	3	4	5	6	7	8	9	10	11	12	13	14	15	16	17	18	19	20	21	22	23	24	25	26	27	28	29	30

Oct	M	Mi	J	V	S	D	L	M	Mi	J	V	S	D	L	M	Mi	J	V	S	D	L	M	Mi	J							
2019	1	2	3	4	5	6	7	8	9	10	11	12	13	14	15	16	17	18	19	20	21	22	23	24	25	26	27	28	29	30	31

Nov	V	S	D	L	M	Mi	J	V	S	D	L	M	Mi	J	V	S	D	L	M	Mi	J	V	S							
2019	1	2	3	4	5	6	7	8	9	10	11	12	13	14	15	16	17	18	19	20	21	22	23	24	25	26	27	28	29	30

Dic	D	L	M	Mi	J	V	S	D	L	M	Mi	J	V	S	D	L	M	Mi	J	V	S	D	L	M							
2019	1	2	3	4	5	6	7	8	9	10	11	12	13	14	15	16	17	18	19	20	21	22	23	24	25	26	27	28	29	30	31

En	Mi	J	V	S	D	L	M	Mi	J	V	S	D	L	M	Mi	J	V	S	D	L	M	Mi	J	V							
2020	1	2	3	4	5	6	7	8	9	10	11	12	13	14	15	16	17	18	19	20	21	22	23	24	25	26	27	28	29	30	31

Feb	S	D	L	M	Mi	J	V	S	D	L	M	Mi	J	V	S	D	L	M	Mi	J	V	S							
2020	1	2	3	4	5	6	7	8	9	10	11	12	13	14	15	16	17	18	19	20	21	22	23	24	25	26	27	28	29

Reservado
 Temporada Media
 Temporada Alta
 Temporada Baja

Casa Rural
Alta Córcega - Belgodere
"Jonquille"

11
[Reservar](#)

Calendario de disponibilidades - a partir de : febrero 2020

Mar	D	L	M	Mi	J	V	S	D	L	M	Mi	J	V	S	D	L	M	Mi	J	V	S	D	L	M							
2020	1	2	3	4	5	6	7	8	9	10	11	12	13	14	15	16	17	18	19	20	21	22	23	24	25	26	27	28	29	30	31
-	-	-	-	-	-	-	-	-	-	-	-	-	-	-	-	-	-	-	-	-	-	-	-	-	-	-	-	-	-	-	

Ab	Mi	J	V	S	D	L	M	Mi	J	V	S	D	L	M	Mi	J	V	S	D	L	M	Mi	J							
2020	1	2	3	4	5	6	7	8	9	10	11	12	13	14	15	16	17	18	19	20	21	22	23	24	25	26	27	28	29	30
-	-	-	-	-	-	-	-	-	-	-	-	-	-	-	-	-	-	-	-	-	-	-	-	-	-	-	-	-	-	-

Reservado
 Temporada Media
 Temporada Alta
 Temporada Baja

[Mes : Siguiente >>](#)

Precios del alquiler - Casa Rural - Apartamento - de 2 a 4 Persona(s)

Precios	Noche	Fin de semana	Semana	2 semanas	Mes
■ Temporada Baja	-	-	14900AR\$* (Sábado)	-	-
■ Temporada Media	-	-	21629AR\$* (Sábado)	-	-
■ Temporada Alta	-	-	28358AR\$* (Sábado)	56715AR\$* (Sábado)	-
■ Periodo de promoción	-	-	19226AR\$* (Sábado)	-	-

(Día de llegada)

[Reservar](#)

Condiciones de reservas

• Reserva

- Pago en el momento de reservar : 50% del importe del alquiler
- Pago del saldo : a la recepción de las llaves
- Fianza requerida : 9613AR\$*

• Alquiler

- Gastos incluidos
- Impuesto de estancias suplementarios
- Forfait limpieza suplementario : 1602AR\$*
- Prever suplemento para :
- animales

Modalidades de pago aceptadas

- Giro bancario • Cheque bancario • PayPal • Efectivo

[▶ Reservar](#)

[▶ Contactar al propietario](#)

Contacte directamente con los propietarios

www.ar.ih.com
N° del anuncio
66855
>> Reservar <<

Contacto

Idiomas
hablados



* Tasa de conversión a título informativo : 100€ = 116.85\$ = 89£ = 3204.25AR\$

N° del anuncio 66855

www.ar.ih.com

