

Casa Rural Bailleul Casa Típica



Casa Rural - Casa Típica, individual,
de 1 planta, entrada particular, en un(a)
Propiedad privada

Marco : campestre

Capacidad : de 1 a 5 persona(s)

Dormitorio(s) : 2

Pieza(s) : 3



Gîtes de France (2 espigas)

Bailleul - Norte (59) - Norte-Paso de Calais

Francia

Reserva : +33 (0) 6 86 27 98 34 (Francia)

N° del anuncio 40546

www.ar.ih.com



Casa Rural



Casa Rural - Casa Típica, individual, de 1 planta, entrada particular, en un(a) Propiedad privada

- Vista : despejada, sin vecinos, jardín/parque, campos agrícolas
- Marco : campestre
- Exposición : Sur

Los extras

- Parqueo :
Aparcamiento no cubierto : 3 en la residencia.



Casa Típica

Medios Ambientes y localización



Campo



Equitación



Cultura

Ocio

- Actividades de ocio a menos de 20 Km / 12 millas :

Baño, barca a pedal, windsurf, tenis, centro de equitación, poni club, camino para pasear, MTB (itinerario circuito), paseo en carro, paseo a caballo, paseo en burro, mini golf, juego de bolos, pesca

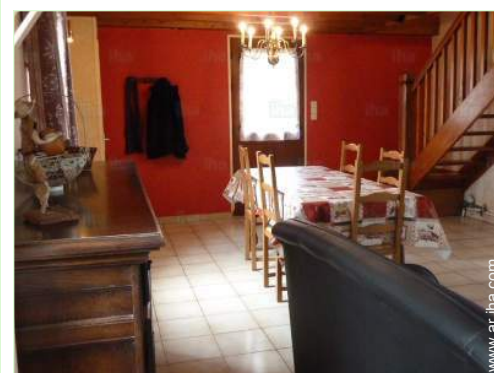

vista de conjunto



comedor



comedor

Interior

- **Capacidad de alojamiento :**
de 1 a 5 persona(s)
- **Superficie habitable :**
70m²
- **Disposición interior :**
3 pieza(s), 2 dormitorio(s), 1 aseo, 1 WC, cuarto de estar 32m², cocina pequeña, comedor, rincón chimenea, sala de televisión
- **litera-cama(s) :**
1 cama de matrimonio, 3 cama sencilla
- **Electrodomésticos :**
Vajilla/cubiertos, utensilios de cocina, cafetera, cafetera eléctrica, hervidor eléctrico, tostador, cocina de gas, microondas, campana extractora, nevera, congelador, lavadora, plancha, tabla de planchar

Exterior

- **Superficie terreno :**
500m²
- **Instalación exterior :**
Terraza 32m²
- **Marco exterior :**
Patio privado 10m², jardín paisajístico, césped 40m²
- **Instalaciones exteriores :**
Parrilla, sombrilla, área de jardín, columpio



habitación niño

Servicios

- **Colada :**
Sábanas suplemento (+256AR\$*), Toallas suplemento (+64AR\$*), Manta(s), Edredón(es), Almohada(s)
- **Casa :**
Limpieza suplemento (1 X / por semana +256AR\$*), Parqueo

Informaciones prácticas

- **Informaciones prácticas**
Niños bienvenidos
Animales aceptados bajo condiciones (informarse con el propietario)
Cobertura teléfono móvil
Corriente eléctrica : red (eléctrica)



vista de conjunto

Album de fotos - 1



Casa Típica



comedor



vista de conjunto



comedor

Album de fotos - 2



vista de conjunto



habitación niño



vista oeste



área de cocina



habitación principal



vista de la propiedad

Localización

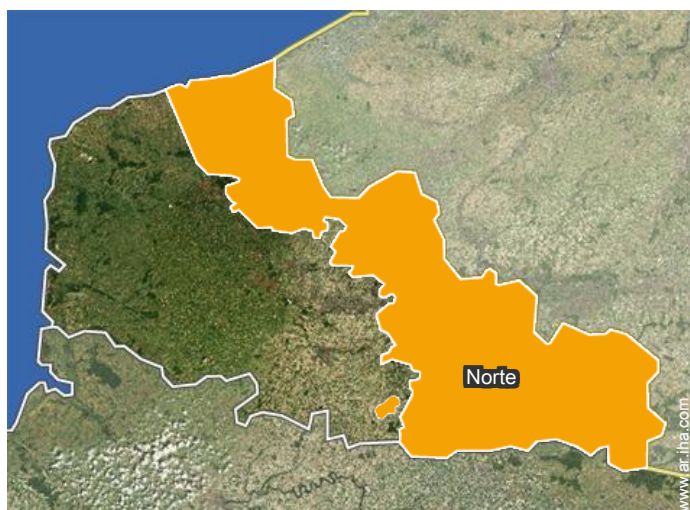

Localización & acceso



Coordenadas GPS en grados, minutos, segundos: Latitud 50°43'57"N - Longitud 2°45'0"E ([Alojamiento](#))

Dirección

→ 440 Royestraete
59270 Bailleul

• Autopista (salida) A25

→ Bailleul, Norte, Norte-Paso de Calais,
Francia

→ Distancia : 2,5km

→ Tiempo : 5'

• Aeropuerto Lille Lesquin

→ Lille, Norte, Norte-Paso de Calais,
Francia

→ Distancia : 30km

→ Tiempo : 40'

• Lille : (28km)

• Ypres : (19km)

Contacto

Idiomas
hablados



Calendario de disponibilidades - a partir de : octubre 2021

Oct	V	S	D	L	M	Mi	J	V	S	D	L	M	Mi	J	V	S	D	L	M	Mi	J	V	S	D	L	M	Mi	J	V	S	D	
2021	1	2	3	4	5	6	7	8	9	10	11	12	13	14	15	16	17	18	19	20	21	22	23	24	25	26	27	28	29	30	31	
																										-	-	-	-	-	-	-

Nov	L	M	Mi	J	V	S	D	L	M	Mi	J	V	S	D	L	M	Mi	J	V	S	D	L	M							
2021	1	2	3	4	5	6	7	8	9	10	11	12	13	14	15	16	17	18	19	20	21	22	23	24	25	26	27	28	29	30
	-	-	-	-	-	-	-	-	-	-	-	-	-	-	-	-	-	-	-	-	-	-	-	-	-	-	-	-	-	-

Dic	Mi	J	V	S	D	L	M	Mi	J	V	S	D	L	M	Mi	J	V	S	D	L	M	Mi	J	V							
2021	1	2	3	4	5	6	7	8	9	10	11	12	13	14	15	16	17	18	19	20	21	22	23	24	25	26	27	28	29	30	31
	-	-	-	-	-	-	-	-	-	-	-	-	-	-	-	-	-	-	-	-	-	-	-	-	-	-	-	-	-	-	

En	S	D	L	M	Mi	J	V	S	D	L	M	Mi	J	V	S	D	L	M	Mi	J	V	S	D	L							
2022	1	2	3	4	5	6	7	8	9	10	11	12	13	14	15	16	17	18	19	20	21	22	23	24	25	26	27	28	29	30	31
	-	-	-	-	-	-	-	-	-	-	-	-	-	-	-	-	-	-	-	-	-	-	-	-	-	-	-	-	-	-	

Feb	M	Mi	J	V	S	D	L	M	Mi	J	V	S	D	L	M	Mi	J	V	S	D	L							
2022	1	2	3	4	5	6	7	8	9	10	11	12	13	14	15	16	17	18	19	20	21	22	23	24	25	26	27	28
	-	-	-	-	-	-	-	-	-	-	-	-	-	-	-	-	-	-	-	-	-	-	-	-	-	-	-	-

Mar	M	Mi	J	V	S	D	L	M	Mi	J	V	S	D	L	M	Mi	J	V	S	D	L	M	Mi	J							
2022	1	2	3	4	5	6	7	8	9	10	11	12	13	14	15	16	17	18	19	20	21	22	23	24	25	26	27	28	29	30	31
	-	-	-	-	-	-	-	-	-	-	-	-	-	-	-	-	-	-	-	-	-	-	-	-	-	-	-	-	-	-	

Ab	V	S	D	L	M	Mi	J	V	S	D	L	M	Mi	J	V	S	D	L	M	Mi	J	V	S							
2022	1	2	3	4	5	6	7	8	9	10	11	12	13	14	15	16	17	18	19	20	21	22	23	24	25	26	27	28	29	30
	-	-	-	-	-	-	-	-	-	-	-	-	-	-	-	-	-	-	-	-	-	-	-	-	-	-	-	-	-	

May	D	L	M	Mi	J	V	S	D	L	M	Mi	J	V	S	D	L	M	Mi	J	V	S	D	L	M							
2022	1	2	3	4	5	6	7	8	9	10	11	12	13	14	15	16	17	18	19	20	21	22	23	24	25	26	27	28	29	30	31
	-	-	-	-	-	-	-	-	-	-	-	-	-	-	-	-	-	-	-	-	-	-	-	-	-	-	-	-	-	-	

Jun	Mi	J	V	S	D	L	M	Mi	J	V	S	D	L	M	Mi	J	V	S	D	L	M	Mi	J							
2022	1	2	3	4	5	6	7	8	9	10	11	12	13	14	15	16	17	18	19	20	21	22	23	24	25	26	27	28	29	30
	-	-	-	-	-	-	-	-	-	-	-	-	-	-	-	-	-	-	-	-	-	-	-	-	-	-	-	-	-	

Jul	V	S	D	L	M	Mi	J	V	S	D	L	M	Mi	J	V	S	D	L	M	Mi	J	V	S	D							
2022	1	2	3	4	5	6	7	8	9	10	11	12	13	14	15	16	17	18	19	20	21	22	23	24	25	26	27	28	29	30	31
	-	-	-	-	-	-	-	-	-	-	-	-	-	-	-	-	-	-	-	-	-	-	-	-	-	-	-	-	-	-	

Casa Rural
Norte - Norte-Paso de Calais
Casa Típica

8
[Reservar](#)

Calendario de disponibilidades - a partir de : julio 2022

Ag	L	M	Mi	J	V	S	D	L	M	Mi	J	V	S	D	L	M	Mi	J	V	S	D	L	M	Mi							
2022	1	2	3	4	5	6	7	8	9	10	11	12	13	14	15	16	17	18	19	20	21	22	23	24	25	26	27	28	29	30	31
-	-	-	-	-	-	-	-	-	-	-	-	-	-	-	-	-	-	-	-	-	-	-	-	-	-	-	-	-	-		

Sep	J	V	S	D	L	M	Mi	J	V	S	D	L	M	Mi	J	V	S	D	L	M	Mi	J	V							
2022	1	2	3	4	5	6	7	8	9	10	11	12	13	14	15	16	17	18	19	20	21	22	23	24	25	26	27	28	29	30
-	-	-	-	-	-	-	-	-	-	-	-	-	-	-	-	-	-	-	-	-	-	-	-	-	-	-	-	-	-	

Mes : [Siguiente >>](#)

Precios del alquiler - Casa Rural - Casa Típica - de 1 a 5 Persona(s)

Precios	Noche	Fin de semana	Semana	2 semanas	Mes
■ Temporada Baja	-	-	6729AR\$* (Sábado)	-	-
■ Temporada Media	-	-	6729AR\$* (Sábado)	-	-
■ Temporada Alta	-	-	8011AR\$* (Sábado)	-	-

(Día de llegada)

[Reservar](#)

Condiciones de reservas

• Reserva

- Pago en el momento de reservar : 25% del importe del alquiler
- Pago del saldo : a la recepción de las llaves
- Fianza requerida : 6409AR\$*

• Alquiler

- Gastos suplementarios
- Impuesto de estancias suplementarios
- Forfait limpieza suplementario : 256AR\$*
- Prever suplemento para :
 - animales
 - leña

Modalidades de pago aceptadas

- Giro bancario
- Cheque bancario
- Efectivo
- Cheque de vacaciones

[▶ Reservar](#)

[▶ Contactar al propietario](#)

Contacte directamente con los propietarios

www.ar.ih.com
N° del anuncio
40546
[>> Reservar <<](#)

Contacto

Idiomas
hablados



* Tasa de conversión a título informativo : 100€ = 110\$ = 91£ = 3204.25AR\$

N° del anuncio 40546

www.ar.ih.com

