

Alquiler de vacaciones con Encanto Koksijde "PIMPELMEEESJE aan zee"

Casa con encanto, situado en las dunas. En la proximidad de varias rutas de senderismo y ciclismo por las dunas. Amplia zona de estar, mesa de comedor larga, acogedor salón con chimenea para un agradable paseo con la familia o amigos.



12817AR\$*/Fin de semana

Oferta de último minuto

desde 09/11/18
hasta 12/11/18
8 persona(s)

Casa con Encanto, individual, de 1 planta, entrada particular, en un(a) Camino privado

Marco : marino, tranquilo

Capacidad : de 10 a 12 persona(s)

Dormitorio(s) : 4

Pieza(s) : 9

Koksijde - Flandes Occidental - Flandes
Bélgica

N° del anuncio 53962

www.ar.iha.com

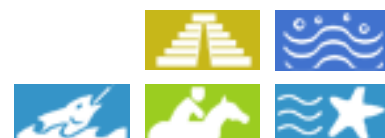

Alquiler de vacaciones con Encanto



Casa con Encanto, individual, de 1 planta, entrada particular, en un(a) Camino privado

- Ideal para familia grande, grupo
- Vista : sin vecinos, jardín/parque, patio, pradera, pueblo, calle peatonal
- Marco : marino, tranquilo
- Exposición : Sur

" Terraza con barbacoa de piedra, muebles de jardín en los meses de verano, juego con arena montaña y deslizamiento. Aparcamiento privado y jardín. Interior: 3 duchas de la lluvia = pocos esperando unos a otros. Cocina moderna con isla de cocina. "

Los extras

- Parqueo :
Aparcamiento no cubierto : 3 en el terreno.
- instalaciones de bebé :
Comedor de bebé, bañera bebé, orinal bebé



Medios Ambientes y localización



" Playa, Plopsaland, piscina climatizada, Newport visserskaai y ferry a Westende. Parada de tranvía a menos de 10' a lo largo de la costa. Aeropuerto de sportcub, club de vela de 10' . "

Ocio

- Actividades de ocio a menos de 20 Km / 12 millas :

Baño, barca a pedal, windsurf, vela, kitesurf, golf, tenis, squash, centro de equitación, camino para pasear, sendero costero/forestal, caminata, MTB (itinerario circuito), carovelismo, cometa, paracaidismo ascendente, paracaidismo, ULM, aeronáutica (terreno club), excursión en barco, paseo en carro, paseo a caballo, mini golf, juego de bolos, baloncesto, balónvolea, tiro al plato, pesca, pesca con caña, terreno de petanca

- Encuadramiento :

Escuela de vela, escuela de tenis, escuela de equitación

- Zonas atractivas y relajación :

Bar, discoteca, restaurante, cine, parque y jardín, parque de atracciones, zoo/parque de animales, parque marino, reserva natural, centro de exposición, sitio histórico, museo, teatro, ópera, festival, antigüedades y brocante, bodega y degustación de vino, casino, sauna, centro de rehabilitación, centro de belleza, gimnasio, Granja biológica

Medio Ambiente

- Sitio :

Piscina climatizada 3km
Mar/océano
Playa de arena 800m
Piscina pública 1,5km
Pista de tenis pública 3km
Recorrido de golf 9 hoyos 5km
Base aeronáutica 3km
Anuncio de windsurf
Spot de surf 3km
Bosque <50m
Puerto deportivo 7,5km
Varadero 10km

- Comodidades :

Guardería 2km
Centro del pueblo 1km
El centro 2km
Parada/estación de guagua <50m
Tranvías 800m
Correspondencia guagua playa <50m
Alquiler de bici/MTB 1km
Alquiler de moto/escúter 3km

Alquiler de carro 800m
Alquiler de barco 7,5km
Alquiler de Ropa blanca/lavandería <50m
Panadería 800m
Catering
Pequeños comercios 2km
Supermercado 300m
Comercios de lujo y de marcas 1km
Peluquería 800m
Cibercafé 800m
Correos 500m
Banco 1km
Cajero automático 800m
Farmacia 1km
Doctor 1,5km
Enfermera 800m
Hospital 3km



cocina



Interior

- **Capacidad de alojamiento :**
de 10 a 12 persona(s) (10 adultos, 2 niño(s))
- **Superficie habitable :**
200m²
- **Disposición interior :**
9 pieza(s), 4 dormitorio(s), área de descanso, 2 aseo, 2 WC, cuarto de estar 45m², salón 22m², cocina americana, comedor, rincón comedor, entresuelo, sala de televisión, vestidor
- **litera-cama(s) :**
4 cama de matrimonio, 1 cama(s) mueble(s) 2 pers, 3 cama sencilla, 1 cuna, 2 posibilidad cama(s) suplementaria(s)
- **Confort :**
T.V., lector DVD, juego de salón, enchufe antena t.v., cable/satélite, acceso internet, wifi, armario, ropero, calefacción central, cortinas, doble vidriera
- **Electrodomésticos :**
Vajilla/cubiertos, utensilios de cocina, cafetera, cafetera eléctrica, cafetera express, hervidor eléctrico, tostador, exprimidor, cocina eléctrica, placa eléctrica, horno, microondas, campana extractora, nevera, congelador, lavavajilla, aspirador, plancha, tabla de planchar

Exterior

- **Superficie terreno :**
500m²
- **Instalación exterior :**
Terraza 20m²
- **Marco exterior :**
Patio privado, terreno cerrado, jardín, césped
- **Instalaciones exteriores :**
Parrilla, mesa(s) de jardín, 8 silla(s) de jardín, sombrilla, 4 reposera(s), parque infantil con arena



vista suroeste

Servicios

- **Colada :**
Sábanas suplemento (1 X / por semana +320AR\$*), Toallas suplemento (1 X / por semana +224AR\$*), Edredón(es), Almohada(s)
- **Casa :**
Limpieza inicial suplemento (+3204AR\$*), Parqueo

Informaciones prácticas

- **Informaciones prácticas**
Niños bienvenidos
Animales no aceptados
Alquiler no fumador, cobertura teléfono móvil, transporte personal recomendado
Agua : caliente/fría
Tensión eléctrica : 220-240V / 50Hz
Corriente eléctrica : red (eléctrica)



Plano de disposición



Album de fotos - 1



cocina

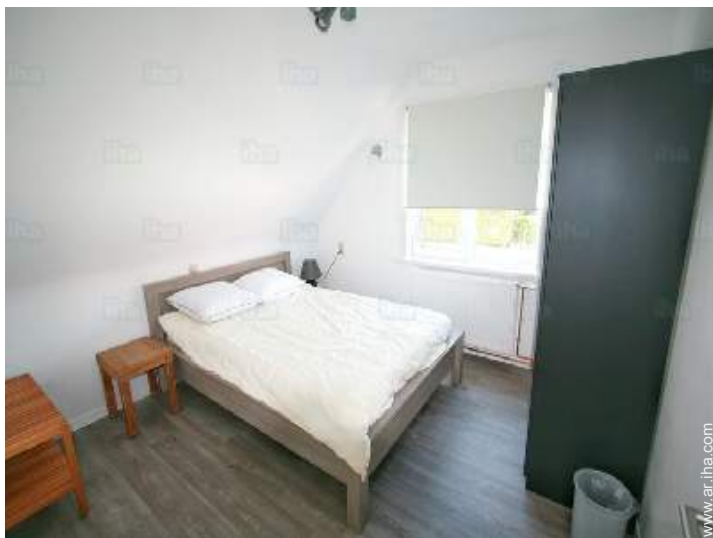

BADKAMER GEWIKVLOERS

Album de fotos - 2



vista suroeste



TUIN

vista suroeste



Mar

Ruta de acceso



Localización & acceso

" Koksijde junto al mar, durante las horas de llegada y salida, que alguien está presente. "

 **Coordenadas GPS en grados, minutos, segundos: Latitud 51°6'11"N - Longitud 2°37'22"E (Alojamiento)**

Dirección

→ Strandlaan
8670 Koksijde

• Autopista (salida) A18

→ Veurne, Flandes Occidental, Flandes, Bélgica

→ Distancia : 5km
→ Tiempo : 10'

• Estación de tren Koksijde

→ Koksijde, Flandes Occidental, Flandes, Bélgica

→ Distancia : 3km
→ Tiempo : 5'

• Aeropuerto Brussels Zaventem

→ Bruselas, Bruselas-Capital, Bélgica

→ Distancia : 150km
→ Tiempo : 1h45'

• Brujas : (55km)

• Bray-Dunes : (10km)

• Bruselas : (150km)

Contacto

Idiomas
hablados



Localización

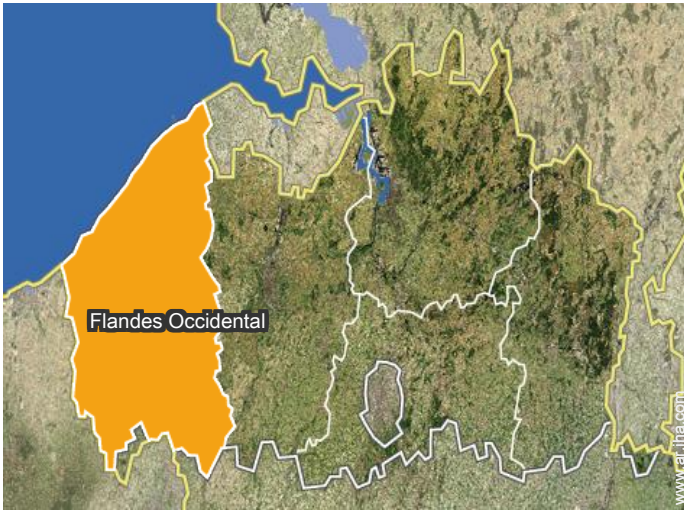

Alquiler de vacaciones con Encanto
Koksijde - Bélgica
"PIMPELMEESJE aan zee"

Calendario de disponibilidades - a partir de : septiembre 2018

Sep	S	D	L	M	Mi	J	V	S	D	L	M	Mi	J	V	S	D	L	M	Mi	J	V	S	D							
2018	1	2	3	4	5	6	7	8	9	10	11	12	13	14	15	16	17	18	19	20	21	22	23	24	25	26	27	28	29	30
																								-	-	-	-	-	-	-

Oct	L	M	Mi	J	V	S	D	L	M	Mi	J	V	S	D	L	M	Mi	J	V	S	D	L	M	Mi							
2018	1	2	3	4	5	6	7	8	9	10	11	12	13	14	15	16	17	18	19	20	21	22	23	24	25	26	27	28	29	30	31
	-	-	-	-	-	-	-	-	-	-	-	-	-	-	-	-	-	-	-	-	-	-	-	-	-	-	-	-	-	-	

Nov	J	V	S	D	L	M	Mi	J	V	S	D	L	M	Mi	J	V	S	D	L	M	Mi	J	V							
2018	1	2	3	4	5	6	7	8	9	10	11	12	13	14	15	16	17	18	19	20	21	22	23	24	25	26	27	28	29	30
	-	-	-	-	-	-	-	-	-	-	-	-	-	-	-	-	-	-	-	-	-	-	-	-	-	-	-	-	-	-

Dic	S	D	L	M	Mi	J	V	S	D	L	M	Mi	J	V	S	D	L	M	Mi	J	V	S	D	L							
2018	1	2	3	4	5	6	7	8	9	10	11	12	13	14	15	16	17	18	19	20	21	22	23	24	25	26	27	28	29	30	31
	-	-	-	-	-	-	-	-	-	-	-	-	-	-	-	-	-	-	-	-	-	-	-	-	-	-	-	-	-	-	

En	M	Mi	J	V	S	D	L	M	Mi	J	V	S	D	L	M	Mi	J	V	S	D	L	M	Mi	J							
2019	1	2	3	4	5	6	7	8	9	10	11	12	13	14	15	16	17	18	19	20	21	22	23	24	25	26	27	28	29	30	31
	-	-	-	-	-	-	-	-	-	-	-	-	-	-	-	-	-	-	-	-	-	-	-	-	-	-	-	-	-	-	

Feb	V	S	D	L	M	Mi	J	V	S	D	L	M	Mi	J	V	S	D	L	M	Mi	J							
2019	1	2	3	4	5	6	7	8	9	10	11	12	13	14	15	16	17	18	19	20	21	22	23	24	25	26	27	28
	-	-	-	-	-	-	-	-	-	-	-	-	-	-	-	-	-	-	-	-	-	-	-	-	-	-	-	-

Mar	V	S	D	L	M	Mi	J	V	S	D	L	M	Mi	J	V	S	D	L	M	Mi	J	V	S	D							
2019	1	2	3	4	5	6	7	8	9	10	11	12	13	14	15	16	17	18	19	20	21	22	23	24	25	26	27	28	29	30	31
	-	-	-	-	-	-	-	-	-	-	-	-	-	-	-	-	-	-	-	-	-	-	-	-	-	-	-	-	-	-	

Ab	L	M	Mi	J	V	S	D	L	M	Mi	J	V	S	D	L	M	Mi	J	V	S	D	L	M							
2019	1	2	3	4	5	6	7	8	9	10	11	12	13	14	15	16	17	18	19	20	21	22	23	24	25	26	27	28	29	30
	-	-	-	-	-	-	-	-	-	-	-	-	-	-	-	-	-	-	-	-	-	-	-	-	-	-	-	-	-	

May	Mi	J	V	S	D	L	M	Mi	J	V	S	D	L	M	Mi	J	V	S	D	L	M	Mi	J	V							
2019	1	2	3	4	5	6	7	8	9	10	11	12	13	14	15	16	17	18	19	20	21	22	23	24	25	26	27	28	29	30	31
	-	-	-	-	-	-	-	-	-	-	-	-	-	-	-	-	-	-	-	-	-	-	-	-	-	-	-	-	-	-	

Jun	S	D	L	M	Mi	J	V	S	D	L	M	Mi	J	V	S	D	L	M	Mi	J	V	S	D							
2019	1	2	3	4	5	6	7	8	9	10	11	12	13	14	15	16	17	18	19	20	21	22	23	24	25	26	27	28	29	30
	-	-	-	-	-	-	-	-	-	-	-	-	-	-	-	-	-	-	-	-	-	-	-	-	-	-	-	-	-	

 Temporada Alta



Alquiler de vacaciones con Encanto
Flandes - Koksijde
"PIMPELMEESJE aan zee"

10
[Reservar](#)

Calendario de disponibilidades - a partir de : junio 2019

Jul	L	M	Mi	J	V	S	D	L	M	Mi	J	V	S	D	L	M	Mi	J	V	S	D	L	M	Mi							
2019	1	2	3	4	5	6	7	8	9	10	11	12	13	14	15	16	17	18	19	20	21	22	23	24	25	26	27	28	29	30	31

Ag	J	V	S	D	L	M	Mi	J	V	S	D	L	M	Mi	J	V	S	D	L	M	Mi	J	V	S							
2019	1	2	3	4	5	6	7	8	9	10	11	12	13	14	15	16	17	18	19	20	21	22	23	24	25	26	27	28	29	30	31

■ Temporada Alta

[Mes : Siguiente >>](#)



Oferta de último minuto : 12817AR\$ * / Fin de semana desde 18/11/09 hasta 18/11/12 - 8 persona(s)

* Tasa de conversión a título informativo : 100€ = 116.85\$ = 89£ = 3204.25AR\$

Precios del alquiler - Casa con Encanto - de 10 a 12 Persona(s)

Precios	Noche	Fin de semana	Semana	2 semanas	Mes
■ Temporada Baja	-	14419AR\$* (Viernes)	20828AR\$* (Viernes)	-	-
■ Temporada Media	-	-	23071AR\$* (Viernes)	-	-

(Día de llegada)

[Reservar](#)



cocina

Condiciones de reservas

• Reserva

- Pago en el momento de reservar : 30% del importe del alquiler
- Pago del saldo : 2 meses antes de la estancia
- Fianza requerida : 16021AR\$*

• Alquiler

- Forfait limpieza suplementario : 3204AR\$*
- Prever suplemento para :
 - bebé
 - cama(s) suplementaria(s)

Modalidades de pago aceptadas

- Giro bancario

▶ Reservar

▶ Contactar al propietario

Contacte directamente con los propietarios

www.ar.iha.com

N° del anuncio

53962

>> Reservar <<

Contacto

Idiomas
hablados



* Tasa de conversión a título informativo : 100€ = 116.85\$ = 89£ = 3204.25AR\$
N° del anuncio 53962

