

# Alquiler de vacaciones Torrevieja "RAMON GALLUD"

Precioso apartamento en la planta superior, con una terraza de 22 m2 y a 150 m de la playa.

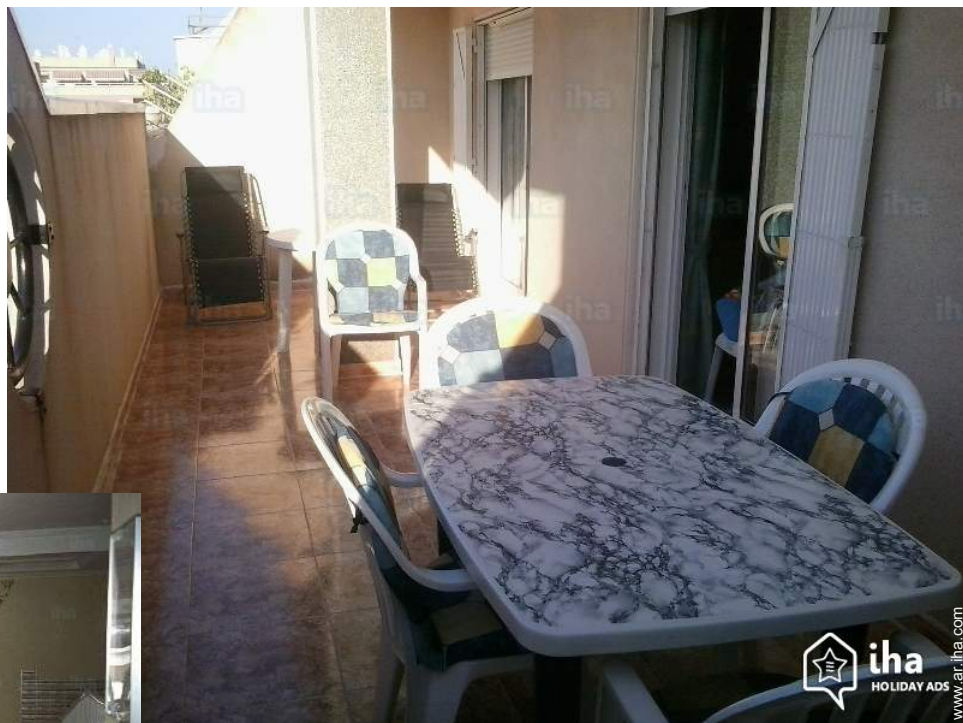

**Apartamento** en el 4° piso, entrada común, en un(a) Edificio moderno de 4 plantas

Marco : los pies en el agua

Capacidad : de 2 a 6 persona(s)

Dormitorio(s) : 3

Pieza(s) : 4

Torrevieja - Provincia de Alicante - Comunidad Valenciana  
España

Reserva : +33 (0) 613264661 (Francia)

N° del anuncio 18582

www.ar.iha.com



## Alquiler de vacaciones



Apartamento en el 4º piso, entrada común, en un(a) Edificio moderno de 4 plantas

- Vista : sin vecinos, rascacielos, calle/ avenida
- Marco : los pies en el agua

" Senderismo y ciclismo: Parque Natural de la Mata, una reserva de 3700 hectáreas. Los huéspedes pueden disfrutar de paseos de 3.5 km con vista panorámica sobre el parque y observación de fauna y flora así como paseos en bicicleta de 5,2 km. Este es su entorno, donde se distinguen dos lagunas salinas, una rosa y la otra verde, formando el parque natural de la Mata y Torrevieja. Son de enorme riqueza biológica y atraen a muchos seguidores de baños de barro, que, en algunos lugares, se recomiendan por su valor terapéutico. Para más información, Aqualand, el Palmeral de Elche, Alicante y Murcia, hermosas ciudades a visitar, sin olvidar la costa mediterránea. "



el edificio

## Medios Ambientes y localización



Mar



Pesca

" La costa de Torrevieja es muy amplia, con un total de 14 km de costa donde encontrará una multitud de playas y calas, algunas idílicas, como Cala Ferris, situado en el extremo sur de Torrevieja. Esta cala con aguas cristalinas recuerda más el mar Caribe que el Mediterráneo y está cubierta con palmeras y dunas, es habitada por loros y le ofrece la oportunidad de bucear en las praderas de posidonia. Todas las playas de Torrevieja son certificadas por ISO 9001 y 14001, de calidad y gestión ambiental. Paseos en barco: desde el muelle de pesca, puede lograr un recorrido a lo largo de la costa y visitar la Reserva Marina Isla de Tabarca donde se puede tomar un baño en ecosistemas marinos espléndidos. "

### Ocio

- Actividades de ocio a menos de 20 Km / 12 millas :

Baño, barca a pedal, buceo, submarinismo, jet ski, vela, camino para pasear, caminata, delta plano, parapente, excursión en barco, pesca, pesca con caña, terreno de petanca

### Medio Ambiente

- Sitio :

Mar/océano 200m  
Playa de arena 100m  
Playa de guijarro 200m  
Cala 300m  
Base náutica 800m  
Puerto deportivo 800m

- Comodidades :

El centro 800m  
Parada/estación de guagua 50m  
Alquiler de moto/escúter 1km  
Alquiler de carro 1km  
Panadería <50m  
Pequeños comercios <50m  
Supermercado 200m  
Peluquería 100m  
Cibercafé <50m  
Correos 800m  
Banco <50m  
Cajero automático <50m  
Farmacia 100m  
Hospital 1,5km



cocina



comedor



habitación grande

### Interior

- **Capacidad de alojamiento :**

de 2 a 6 persona(s)

- **Superficie habitable :**

80m<sup>2</sup>

- **Disposición interior :**

4 pieza(s), 3 dormitorio(s), 1 cuarto de baño, 1 aseo, 2 WC, cuarto de estar, salón, cocina independiente, comedor, sala de televisión, despensa, loggia

- **litera-cama(s) :**

1 cama de matrimonio, 4 cama sencilla

- **Confort :**

Elevador, T.V., enchufe antena t.v., wifi, armario, armario empotrado, ropero, integralmente climatizado, ventanal, cortinas, estores, persianas enrollables, interfono

- **Electrodomésticos :**

Vajilla/cubiertos, utensilios de cocina, cafetera, cafetera eléctrica, tostador, exprimidor, parrilla, cocina eléctrica, microondas, campana extractora, nevera, congelador, lavavajilla, lavadora, plancha, tabla de planchar

### Exterior

- **Instalación exterior :**

Terraza 20m<sup>2</sup>

- **Instalaciones exteriores :**

Mesa(s) de jardín, 6 silla(s) de jardín, 2 reposera(s)

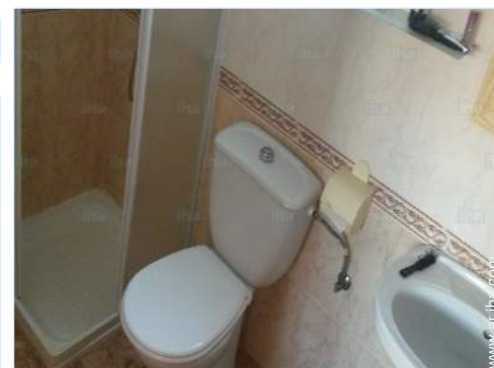

aseo

### Servicios

- **Colada :**

Sábanas, Toallas, Manta(s), Edredón(es), Almohada(s)

- **Casa :**

Limpieza inicial suplemento (+961AR\$\*)

### Informaciones prácticas

- **Informaciones prácticas**

Niños bienvenidos

Animales aceptados

Cobertura teléfono móvil, transporte personal recomendado

Agua : caliente/fría

Tensión eléctrica : 220V / 60Hz

Corriente eléctrica : red (eléctrica)

- **Admisión para personas discapacitadas**

Acceso con silla de ruedas



habitación

Album de fotos - 1



el edificio



comedor



cocina



habitación grande



habitación

Album de fotos - 2

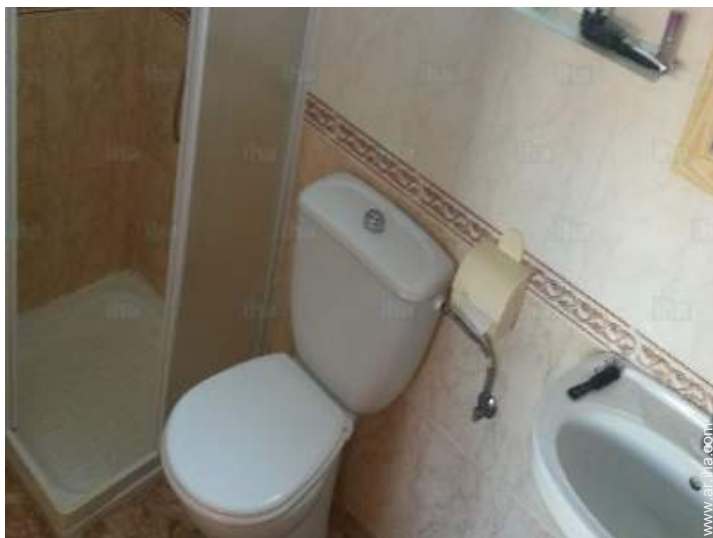

aseo



habitación



habitación



cuarto de baño



camino para pasear



Mar

### Localización



### Localización & acceso

" La ciudad de Torreveija se encuentra en España, en la Costa Blanca y es parte de la Comunidad Autónoma de Valencia. Se llega por la N-332. El aeropuerto de Alicante (servido por Ryanair desde Charleroi y Vueling) está situado a 42 km al norte de Torreveija. "

 **Coordenadas GPS en grados, minutos, segundos:** Latitud 37°58'39"N - Longitud 0°40'32"O (Alojamiento)

#### Dirección

→ Calle Ramon Gallud  
03180 Torreveija

- Guardamar del Segura : (13km)
- Elche : (31km)

#### • Aeropuerto Alicante

→ Alicante, Provincia de Alicante,  
Comunidad Valenciana, España  
→ Distancia : 44km  
→ Tiempo : 30'

#### • Autopista (salida) A7 E15

→ Torreveija, Provincia de Alicante,  
Comunidad Valenciana, España  
→ Distancia : 4km  
→ Tiempo : 5'

### Contacto

Idiomas  
hablados



# Alquiler de vacaciones Torrevieja - España "RAMON GALLUD"

7  
[Reservar](#)

## Calendario de disponibilidades - a partir de : agosto 2018

Ag	Mi	J	V	S	D	L	M	Mi	J	V	S	D	L	M	Mi	J	V	S	D	L	M	Mi	J	V	S	D	L	M	Mi	J	V	
2018	1	2	3	4	5	6	7	8	9	10	11	12	13	14	15	16	17	18	19	20	21	22	23	24	25	26	27	28	29	30	31	

Sep	S	D	L	M	Mi	J	V	S	D	L	M	Mi	J	V	S	D	L	M	Mi	J	V	S	D								
2018	1	2	3	4	5	6	7	8	9	10	11	12	13	14	15	16	17	18	19	20	21	22	23	24	25	26	27	28	29	30	

Oct	L	M	Mi	J	V	S	D	L	M	Mi	J	V	S	D	L	M	Mi	J	V	S	D	L	M	Mi							
2018	1	2	3	4	5	6	7	8	9	10	11	12	13	14	15	16	17	18	19	20	21	22	23	24	25	26	27	28	29	30	31

Nov	J	V	S	D	L	M	Mi	J	V	S	D	L	M	Mi	J	V	S	D	L	M	Mi	J	V								
2018	1	2	3	4	5	6	7	8	9	10	11	12	13	14	15	16	17	18	19	20	21	22	23	24	25	26	27	28	29	30	

Dic	S	D	L	M	Mi	J	V	S	D	L	M	Mi	J	V	S	D	L	M	Mi	J	V	S	D	L							
2018	1	2	3	4	5	6	7	8	9	10	11	12	13	14	15	16	17	18	19	20	21	22	23	24	25	26	27	28	29	30	31

En	M	Mi	J	V	S	D	L	M	Mi	J	V	S	D	L	M	Mi	J	V	S	D	L	M	Mi	J							
2019	1	2	3	4	5	6	7	8	9	10	11	12	13	14	15	16	17	18	19	20	21	22	23	24	25	26	27	28	29	30	31

Feb	V	S	D	L	M	Mi	J	V	S	D	L	M	Mi	J	V	S	D	L	M	Mi	J									
2019	1	2	3	4	5	6	7	8	9	10	11	12	13	14	15	16	17	18	19	20	21	22	23	24	25	26	27	28		

Mar	V	S	D	L	M	Mi	J	V	S	D	L	M	Mi	J	V	S	D	L	M	Mi	J	V	S	D							
2019	1	2	3	4	5	6	7	8	9	10	11	12	13	14	15	16	17	18	19	20	21	22	23	24	25	26	27	28	29	30	31

Ab	L	M	Mi	J	V	S	D	L	M	Mi	J	V	S	D	L	M	Mi	J	V	S	D	L	M							
2019	1	2	3	4	5	6	7	8	9	10	11	12	13	14	15	16	17	18	19	20	21	22	23	24	25	26	27	28	29	30

May	Mi	J	V	S	D	L	M	Mi	J	V	S	D	L	M	Mi	J	V	S	D	L	M	Mi	J	V							
2019	1	2	3	4	5	6	7	8	9	10	11	12	13	14	15	16	17	18	19	20	21	22	23	24	25	26	27	28	29	30	31

Reservado
  Temporada Media
  Temporada Baja
  Temporada Alta



Calendario de disponibilidades - a partir de : mayo 2019

Jun	S	D	L	M	Mi	J	V	S	D	L	M	Mi	J	V	S	D	L	M	Mi	J	V	S	D							
2019	1	2	3	4	5	6	7	8	9	10	11	12	13	14	15	16	17	18	19	20	21	22	23	24	25	26	27	28	29	30
-	-	-	-	-	-	-	-	-	-	-	-	-	-	-	-	-	-	-	-	-	-	-	-	-	-	-	-	-	-	

Jul	L	M	Mi	J	V	S	D	L	M	Mi	J	V	S	D	L	M	Mi	J	V	S	D	L	M	Mi							
2019	1	2	3	4	5	6	7	8	9	10	11	12	13	14	15	16	17	18	19	20	21	22	23	24	25	26	27	28	29	30	31
-	-	-	-	-	-	-	-	-	-	-	-	-	-	-	-	-	-	-	-	-	-	-	-	-	-	-	-	-	-		

Reservado
  Temporada Media
  Temporada Baja
  Temporada Alta

[Mes : Siguiente >>](#)

Precios del alquiler - Apartamento - de 2 a 6 Persona(s)

Precios	Noche	Fin de semana	Semana	2 semanas	Mes
<span style="color: green;">■</span> Temporada Baja	-	-	-	16021AR\$*	22430AR\$*
<span style="color: blue;">■</span> Temporada Media	-	-	9613AR\$*	19226AR\$* (Sábado)	28838AR\$*
<span style="color: orange;">■</span> Temporada Alta	-	-	9613AR\$* (Sábado)	19226AR\$* (Sábado)	-
<span style="color: magenta;">■</span> Fiestas especiales	-	-	12817AR\$*	22430AR\$*	-

(Día de llegada)

[Reservar](#)

Condiciones de reservas

- **Reserva**  
 → Pago en el momento de reservar : 25% del importe del alquiler  
 → Pago del saldo : a la recepción de las llaves
- **Alquiler**  
 → Gastos incluidos  
 → Forfait limpieza suplementario : 961AR\$\*

[▶ Reservar](#)

[▶ Contactar al propietario](#)

Modalidades de pago aceptadas

- Giro bancario • Efectivo

Contacte directamente con los propietarios

[www.ar.ih.com](http://www.ar.ih.com)  
**N° del anuncio**  
**18582**  
**>> Reservar <<**

Contacto

Idiomas hablados

\* Tasa de conversión a título informativo : 100€ = 116.85\$ = 89£ = 3204.25AR\$  
 N° del anuncio 18582 www.ar.ih.com

