

Alquiler de vacaciones Santander (España) "María Cristina"

Situación privilegiada en el centro de la ciudad, a 5 minutos de la zona comercial y las playas.

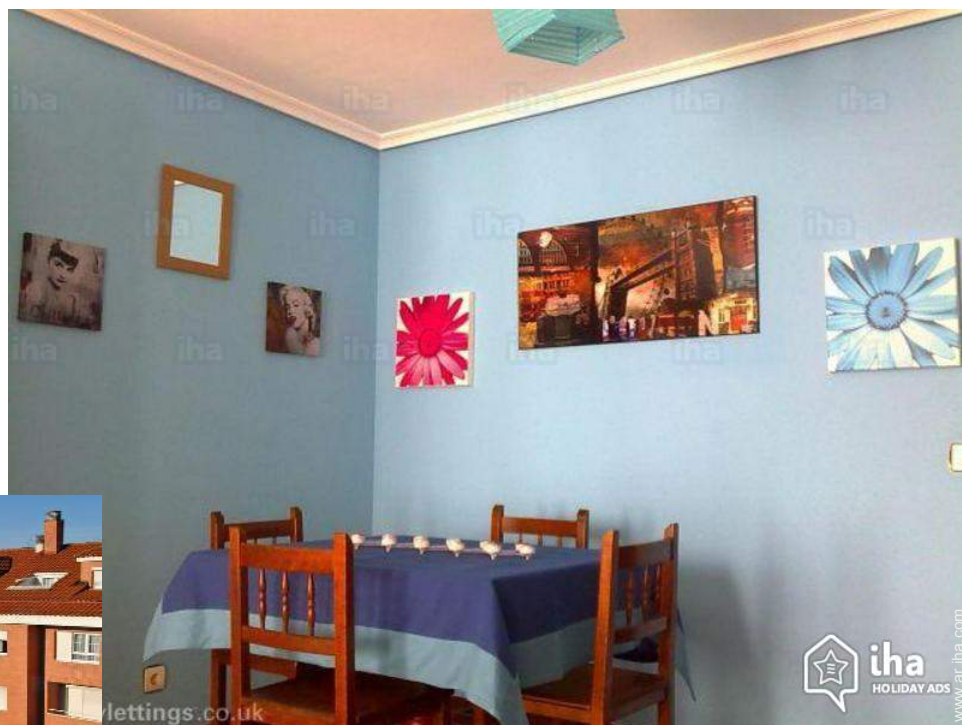

Apartamento en el 2° piso, entrada común, en un(a) Edificio moderno de 4 plantas

Marco : urbano, náutico

Capacidad : de 1 a 6 persona(s)

Dormitorio(s) : 3

Pieza(s) : 7

Santander (España) - Cantabria

España

N° del anuncio 59439

www.ar.iha.com

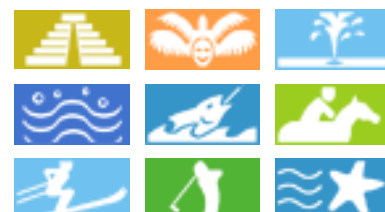

Alquiler de vacaciones



Apartamento en el 2º piso, entrada común, en un(a) Edificio moderno de 4 plantas

- Ideal para familia grande, todo público
- Vista : mar/océano, jardín/parque, puerto, ciudad, plaza, calle peatonal
- Marco : urbano, náutico
- Exposición : Sureste

" El piso es completamente nuevo, está amueblado confortablemente incluyendo toda la ropa de cama y menaje, el trato es personalizado porque nosotros vivimos en el edificio contiguo. Sobre las camas, la de habitación principal es de matrimonio y en las otras dos habitaciones hay 4 camas de 90. En cuanto al aparcamiento, es zona libre, no obstante si lo deseas te puedo ofrecer garaje por 9 euros/día. El apartamento cuenta también con conexión a internet wifi y línea telefónica completamente gratis. "



fachada

Medios Ambientes y localización



" Tiene una situación privilegiada en el centro de la ciudad, a 5 minutos de la zona comercial y las playas. Hay dos paradas de autobús en la puerta de casa, una baja hasta la zona del ferrie y otra te llevará a las playas del Sardinero (Gran Casino); al lado también tienes una parada de funicular gratuito que te lleva al arco del edificio Banco de Santander, enfrente podrás coger las barcas que te llevan a las playas de Somo, Pedreña o El Puntal. "

Ocio

- Actividades de ocio a menos de 20 Km / 12 millas :

Baño, barca a pedal, buceo, submarinismo, esquí náutico, surf, windsurf, vela, kitesurf, piragüismo, canyoning, rafting, golf, tenis, centro de equitación, poni club, sendero costero/forestal, escalada, paracaidismo, excursión en barco, paseo a caballo, karting, terreno de aerodelismo, juego de bolos, béisbol, baloncesto, paintball, pesca, pesca con caña, terreno de petanca

- Encuadramiento :

Escuela de vela, escuela de buceo, escuela de tenis, escuela de equitación

- Zonas atractivas y relajación :

Bar, discoteca, restaurante, cine, cine de verano, karaoke, parque y jardín, parque de atracciones, zoo/parque de animales, parque marino, reserva natural, centro de exposición, galería de arte, sitio histórico, museo, teatro, teatro de verano, ópera, festival, antigüedades y brocante, tienda de artesanía, bodega y degustación de vino, casino, hipódromo, baños naturales, termas, centro de talasoterapia, sauna, baño turco, centro de rehabilitación, centro de belleza, gimnasio, Granja biológica

Medio Ambiente

- Sitio :

Mar/océano
Playa de arena
Playa nudista
Pista de tenis pública
Recorrido de golf 18 hoyos
Spot de surf
Descensos
Cascada
Acantilado

Río
Lago
Bosque
Cadena montañosa
Puerto deportivo
Vía ferrata

- Comodidades :

Guardería
El centro <50m
Parada/estación de guagua <50m
Alquiler de bici/MTB
Alquiler de carro
Alquiler de barco
Panadería
Pequeños comercios
Supermercado
Comercios de lujo y de marcas
Peluquería
Cibercafé
Correos
Banco
Cajero automático
Farmacia
Doctor
Hospital
Dispensario



salón



salón



salón

Interior

- **Capacidad de alojamiento :**

de 1 a 6 persona(s) (6 adultos)

- **Superficie habitable :**

90m²

- **Disposición interior :**

7 pieza(s), 3 dormitorio(s), 2 cuarto de baño, cuarto de estar, salón, cocina independiente, comedor, sala de televisión, recepción

- **litera-cama(s) :**

1 cama de matrimonio, 2 cama(s) mueble(s) 2 pers, 1 posibilidad cama(s) suplementaria (s)

- **Confort :**

Elevador, T.V., cadena de música, vídeo, lector DVD, colección de libros, colección de películas, enchufe antena t.v., acceso internet alta velocidad, wifi, armario empotrado, caja fuerte, calefacción central, ventanal, cortinas, estores, doble vidriera, persianas enrollables

- **Electrodomésticos :**

Vajilla/cubiertos, utensilios de cocina, cafetera eléctrica, tostador, exprimidor, placa eléctrica, horno, microondas, campana extractora, nevera, congelador, lavavajilla, lavadora, secadora, aspirador, plancha, tabla de planchar

Exterior

- **Instalación exterior :**

Terraza 10m², balcón 5m², mirador

- **Marco exterior :**

Jardín 20m²



habitación joven

Servicios

- **Colada :**

Sábanas, Toallas, Ropa blanca, Toallas de playa, Manta(s), Edredón(es), Almohada(s)

- **Casa :**

Limpieza inicial, Parqueo suplemento

Informaciones prácticas

- **Informaciones prácticas**

Niños bienvenidos

Animales aceptados

Cobertura teléfono móvil

Agua : caliente/fría

Tensión eléctrica : 220-240V / 50Hz

Corriente eléctrica : red (eléctrica)

- **Admisión para personas discapacitadas**

Acceso con silla de ruedas

Acondicionado para disminuidos : movilidad, visual, auditivo, mental



habitación grande

Plano de disposición

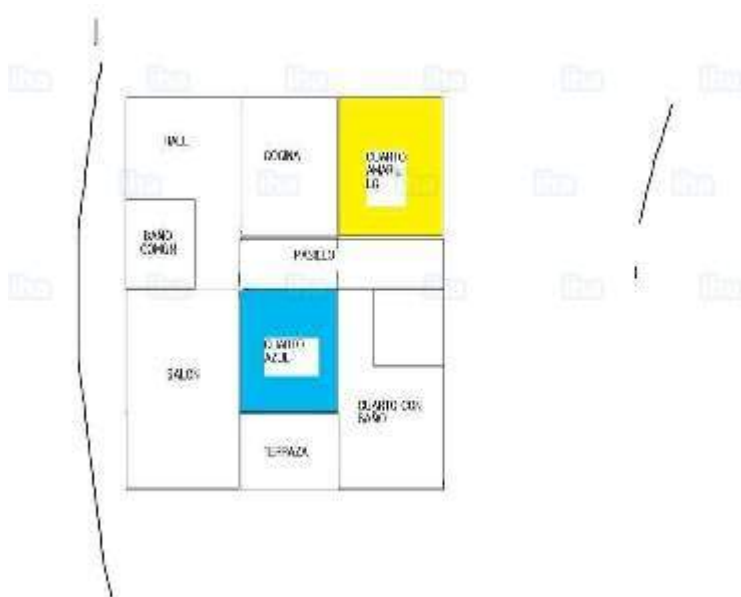

www.ar.iha.com



www.ar.iha.com

Album de fotos - 1



fachada



salón



salón



salón



habitación grande

Album de fotos - 2



habitación joven



habitación joven



cocina



cocina



cuarto de baño



cuarto de baño



terraza

Album de fotos - 3



recepción



Cultura



Mar



Cultura



Ocio



Golf



vela

Localización



Localización & acceso

" La urbanización es nueva y muy tranquila, pues el piso está en una zona ajardinada en la que no hay tráfico, es una segunda planta con orientación Este, tiene ascensor y no tiene barreras arquitectónicas. En la zona hay todo tipo de tiendas, supermercados, ambulatorio y un centro cívico. "



Coordenadas GPS en grados, minutos, segundos: Latitud 43°27'34.4"N - Longitud 3°48'28.56"O (Alojamiento)

Dirección

→ Calle María Cristina 1 B 2º C
39001 Santander (España)

→ Santander (España), Cantabria, España
→ Distancia : 300m
→ Tiempo : 5'

● Aeropuerto Santander

→ Santander (España), Cantabria, España
→ Distancia : 1,5km
→ Tiempo : 15'

- Bilbao : (100km)
- Oviedo : (180km)
- Santillana del Mar : (30km)

● Estación marítima Santander

→ Santander (España), Cantabria, España
→ Distancia : 300m
→ Tiempo : 5'

● Estación de guagua Plaza de las Estaciones

Contacto

Idiomas
hablados



Alquiler de vacaciones
Santander (España) - España
"María Cristina"

9

[Reservar](#)

Calendario de disponibilidades - a partir de : abril 2019

Ab	L	M	Mi	J	V	S	D	L	M	Mi	J	V	S	D	L	M	Mi	J	V	S	D	L	M							
2019	1	2	3	4	5	6	7	8	9	10	11	12	13	14	15	16	17	18	19	20	21	22	23	24	25	26	27	28	29	30

May	Mi	J	V	S	D	L	M	Mi	J	V	S	D	L	M	Mi	J	V	S	D	L	M	Mi	J	V							
2019	1	2	3	4	5	6	7	8	9	10	11	12	13	14	15	16	17	18	19	20	21	22	23	24	25	26	27	28	29	30	31
	-	-	-	-	-	-	-	-	-	-	-	-	-	-	-	-	-	-	-	-	-	-	-	-	-	-	-	-	-	-	

Jun	S	D	L	M	Mi	J	V	S	D	L	M	Mi	J	V	S	D	L	M	Mi	J	V	S	D							
2019	1	2	3	4	5	6	7	8	9	10	11	12	13	14	15	16	17	18	19	20	21	22	23	24	25	26	27	28	29	30
	-	-	-	-	-	-	-	-	-	-	-	-	-	-	-	-	-	-	-	-	-	-	-	-	-	-	-	-	-	-

Jul	L	M	Mi	J	V	S	D	L	M	Mi	J	V	S	D	L	M	Mi	J	V	S	D	L	M	Mi							
2019	1	2	3	4	5	6	7	8	9	10	11	12	13	14	15	16	17	18	19	20	21	22	23	24	25	26	27	28	29	30	31
	-	-	-	-	-	-	-	-	-	-	-	-	-	-	-	-	-	-	-	-	-	-	-	-	-	-	-	-	-	-	

Ag	J	V	S	D	L	M	Mi	J	V	S	D	L	M	Mi	J	V	S	D	L	M	Mi	J	V	S							
2019	1	2	3	4	5	6	7	8	9	10	11	12	13	14	15	16	17	18	19	20	21	22	23	24	25	26	27	28	29	30	31
	-	-	-	-	-	-	-	-	-	-	-	-	-	-	-	-	-	-	-	-	-	-	-	-	-	-	-	-	-	-	

Sep	D	L	M	Mi	J	V	S	D	L	M	Mi	J	V	S	D	L	M	Mi	J	V	S	D	L							
2019	1	2	3	4	5	6	7	8	9	10	11	12	13	14	15	16	17	18	19	20	21	22	23	24	25	26	27	28	29	30
	-	-	-	-	-	-	-	-	-	-	-	-	-	-	-	-	-	-	-	-	-	-	-	-	-	-	-	-	-	-

Oct	M	Mi	J	V	S	D	L	M	Mi	J	V	S	D	L	M	Mi	J	V	S	D	L	M	Mi	J							
2019	1	2	3	4	5	6	7	8	9	10	11	12	13	14	15	16	17	18	19	20	21	22	23	24	25	26	27	28	29	30	31
	-	-	-	-	-	-	-	-	-	-	-	-	-	-	-	-	-	-	-	-	-	-	-	-	-	-	-	-	-	-	

Nov	V	S	D	L	M	Mi	J	V	S	D	L	M	Mi	J	V	S	D	L	M	Mi	J	V	S							
2019	1	2	3	4	5	6	7	8	9	10	11	12	13	14	15	16	17	18	19	20	21	22	23	24	25	26	27	28	29	30
	-	-	-	-	-	-	-	-	-	-	-	-	-	-	-	-	-	-	-	-	-	-	-	-	-	-	-	-	-	-

Dic	D	L	M	Mi	J	V	S	D	L	M	Mi	J	V	S	D	L	M	Mi	J	V	S	D	L	M							
2019	1	2	3	4	5	6	7	8	9	10	11	12	13	14	15	16	17	18	19	20	21	22	23	24	25	26	27	28	29	30	31
	-	-	-	-	-	-	-	-	-	-	-	-	-	-	-	-	-	-	-	-	-	-	-	-	-	-	-	-	-	-	

En	Mi	J	V	S	D	L	M	Mi	J	V	S	D	L	M	Mi	J	V	S	D	L	M	Mi	J	V							
2020	1	2	3	4	5	6	7	8	9	10	11	12	13	14	15	16	17	18	19	20	21	22	23	24	25	26	27	28	29	30	31
	-	-	-	-	-	-	-	-	-	-	-	-	-	-	-	-	-	-	-	-	-	-	-	-	-	-	-	-	-	-	





Calendario de disponibilidades - a partir de : enero 2020

Feb	S	D	L	M	Mi	J	V	S	D	L	M	Mi	J	V	S	D	L	M	Mi	J	V	S	D	L	M	Mi	J	V	S
2020	1	2	3	4	5	6	7	8	9	10	11	12	13	14	15	16	17	18	19	20	21	22	23	24	25	26	27	28	29
	-	-	-	-	-	-	-	-	-	-	-	-	-	-	-	-	-	-	-	-	-	-	-	-	-	-	-	-	-

Mar	D	L	M	Mi	J	V	S	D	L	M	Mi	J	V	S	D	L	M	Mi	J	V	S	D	L	M							
2020	1	2	3	4	5	6	7	8	9	10	11	12	13	14	15	16	17	18	19	20	21	22	23	24	25	26	27	28	29	30	31
	-	-	-	-	-	-	-	-	-	-	-	-	-	-	-	-	-	-	-	-	-	-	-	-	-	-	-	-	-	-	

Mes : [Siguiente >>](#)

Precios del alquiler - Apartamento - de 1 a 6 Persona(s)

Precios	Noche	Fin de semana	Semana	2 semanas	Mes
 Temporada Baja	2243AR\$* > 7	3525AR\$*	-	-	-
 Temporada Media	2884AR\$* > 7	3845AR\$*	-	-	-
 Temporada Alta	4166AR\$* > 7	5127AR\$*	-	-	-

> Mínimo Noche

[Reservar](#)

Condiciones de reservas

• Reserva

→ Pago en el momento de reservar :
30% del importe del alquiler

• Alquiler

→ Gastos incluidos
→ Impuesto de estancias incluido
→ Forfait limpieza incluido

[▶ Reservar](#)

Modalidades de pago aceptadas

• Giro bancario • PayPal • Efectivo

[▶ Contactar al propietario](#)

Contacte directamente con los propietarios

www.ar.iha.com

N° del anuncio

59439

[>> Reservar <<](#)

Contacto

Idiomas
hablados



* Tasa de conversión a título informativo : 100€ = 116.85\$ = 89£ = 3204.25AR\$

N° del anuncio 59439

www.ar.iha.com

