

# Alquiler de vacaciones Saint-Tropez "Eden Parc"



**Apartamento** en el 2° piso, entrada común, en un(a) Residencia de lujo de 3 plantas

Marco : agradable, exclusivo

Capacidad : de 1 a 4 persona(s)

Dormitorio(s) : 1

Pieza(s) : 2



Amueblado de Turismo (3 estrellas)

Saint-Tropez - Var (83) - Provenza-Alpes-Costa Azul  
Francia

Reserva : +33 (0) 4 94 43 38 35 (Francia)

[www.ar.ihha.com](http://www.ar.ihha.com)

N° del anuncio 61042



## Alquiler de vacaciones



Apartamento en el 2º piso, entrada común, en un(a) Residencia de lujo de 3 plantas

- **Ideal para familia, senior(s)**
- **Vista :** sin vecinos, jardín/parque
- **Marco :** agradable, exclusivo
- **Exposición :** Sur

## Los extras

### • Piscina :

Piscina en la residencia, original, sistema de iluminación, acceso por la escalera, acceso por escalera de mano, chapoteador, ducha exterior (abierta desde '01 enero' hasta '31 diciembre')

### • Parqueo :

Aparcamiento cubierto : 1 individual(es) cerrado(s).

### • Ventajas :

Mesa de ping-pong, 2 raqueta(s) de ping-pong



el edificio

## Medios Ambientes y localización



Mar



Golf



Pesca



Cultura

### Ocio

- **Actividades de ocio a menos de 20 Km / 12 millas :**

Baño, submarinismo, esquí náutico, jet ski, windsurf, vela, golf, tenis, polo, centro de equitación, sendero costero/forestal, excursión en barco, paseo a caballo, mini golf, juego de bolos, pesca, terreno de petanca

- **Encuadramiento :**

Escuela de vela, escuela de buceo, escuela de tenis, escuela de equitación

- **Zonas atractivas y relajación :**

Bar, discoteca, restaurante, cine, reserva natural, centro de exposición, galería de arte, sitio histórico, museo, festival, antigüedades y brocante, tienda de artesanía, bodega y degustación de vino, casino

### Medio Ambiente

- **Sitio :**

Mar/océano 7,5km  
Playa de arena 1,5km  
Playa nudista 7,5km  
Cala 15km  
Piscina pública 3km  
Recorrido de golf 9 hoyos 10km  
Recorrido de golf 18 hoyos 10km  
Bosque 20km  
Puerto deportivo 1,5km  
Varadero 1,5km

- **Comodidades :**

Centro del pueblo 1km  
Parada/estación de guagua 500m  
Correspondencia guagua playa 1km  
Alquiler de moto/escúter 1km  
Alquiler de carro 1km  
Alquiler de barco 1km  
Panadería 800m  
Catering 800m  
Pequeños comercios 1km  
Supermercado 5km  
Comercios de lujo y de marcas 1km  
Peluquería 1km  
Cibercafé 500m  
Correos 800m  
Banco 800m  
Cajero automático 1km  
Farmacia 1km  
Doctor 1km  
Enfermera 1km  
Hospital 7,5km

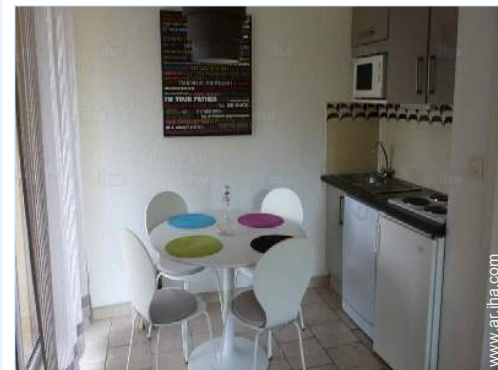

área de cocina



sala de biblioteca



cocina pequeña

### Interior

- **Capacidad de alojamiento :**

de 1 a 4 persona(s) (4 adultos)

- **Superficie habitable :**

30m<sup>2</sup>

- **Disposición interior :**

2 pieza(s), 1 dormitorio(s), 1 aseo, 1 WC, cuarto de estar 16m<sup>2</sup>, cocina pequeña, sala de televisión, sala de biblioteca, loggia

- **litera-cama(s) :**

1 cama de matrimonio, 1 sofá cama 2 pers, 1 cuna

- **Confort :**

Elevador, T.V., cadena de música, lector DVD, enchufe antena t.v., cable/satélite, armario empotrado, ropero, caja fuerte, radio-despertador, radiador toallero, parcialmente climatizado, ventilador suplementario, calefacción eléctrica, ventanal, cortinas, doble vidriera, persianas enrollables, digicode, portal con digicode

- **Electrodomésticos :**

Vajilla/cubiertos, utensilios de cocina, cafetera, hervidor eléctrico, tostador, placa eléctrica, microondas, nevera, lavavajilla, lavadora, aspirador, plancha, tabla de planchar

### Exterior

- **Instalación exterior :**

Terraza cubierta 25m<sup>2</sup>

- **Marco exterior :**

Terreno cerrado, jardín paisajístico, parque arbolado

- **Instalaciones exteriores :**

Mesa(s) de jardín, 4 silla(s) de jardín, área de jardín, 2 tumbona(s)



habitación pequeña

### Servicios

- **Colada :**

Sábanas (1 X / por semana), Toallas, Manta(s), Edredón(es), Almohada(s)

- **Casa :**

Limpieza inicial suplemento (+1602AR\$\*), Portero/conserje, Parqueo suplemento (+961AR\$\*)

### Informaciones prácticas

- **Informaciones prácticas**

Niños bienvenidos

Animales no aceptados

Alquiler no fumador, cobertura teléfono móvil, transporte personal recomendado

Agua : caliente/fría

Tensión eléctrica : 220-240V / 50Hz



aseo



Album de fotos - 1



el edificio



sala de biblioteca



área de cocina



cocina pequeña

Album de fotos - 2



aseo



habitación pequeña



mesa(s) de jardin



mobiliario exterior



piscina en la residencia



Residencia de lujo



### Localización

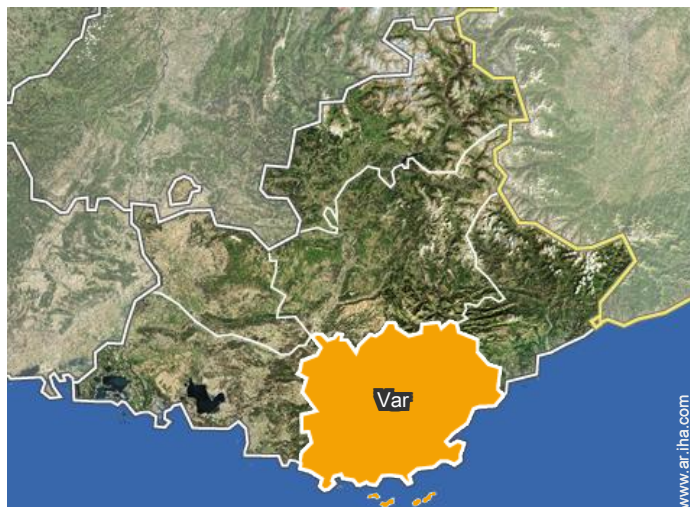

### Localización & acceso



Coordenadas GPS en grados, minutos, segundos: Latitud 43°15'54"N - Longitud 6°38'7"E (Alojamiento)

#### Dirección

→ Eden Parc  
Chemin des Amoureux  
83990 Saint-Tropez

● Estación de guagua Saint Tropez

→ Saint-Tropez, Var, Provenza-Alpes-Costa Azul, Francia  
→ Distancia : 200m  
→ Tiempo : 5'

● Aeropuerto Toulon Hyères

→ Tolón, Var, Provenza-Alpes-Costa Azul, Francia  
→ Distancia : 50km  
→ Tiempo : 50'

● Estación de tren Saint Raphaël Valescure

→ Saint-Raphaël, Var, Provenza-Alpes-Costa Azul, Francia

→ Distancia : 37km  
→ Tiempo : 1h

● Saint-Raphaël : (37km)

● Tolón : (60km)

● Niza : (100km)

### Contacto

Idiomas hablados



# Alquiler de vacaciones Saint-Tropez - Francia "Eden Parc"

7  
[Reservar](#)

## Calendario de disponibilidades - a partir de : noviembre 2018

Nov	J	V	S	D	L	M	Mi	J	V	S	D	L	M	Mi	J	V	S	D	L	M	Mi	J	V	S	D	L	M	Mi	J	V
2018	1	2	3	4	5	6	7	8	9	10	11	12	13	14	15	16	17	18	19	20	21	22	23	24	25	26	27	28	29	30

Dic	S	D	L	M	Mi	J	V	S	D	L	M	Mi	J	V	S	D	L	M	Mi	J	V	S	D	L							
2018	1	2	3	4	5	6	7	8	9	10	11	12	13	14	15	16	17	18	19	20	21	22	23	24	25	26	27	28	29	30	31
	-	-	-	-	-	-	-	-	-	-	-	-	-	-	-	-	-	-	-	-	-	-	-	-	-	-	-	-	-	-	

En	M	Mi	J	V	S	D	L	M	Mi	J	V	S	D	L	M	Mi	J	V	S	D	L	M	Mi	J							
2019	1	2	3	4	5	6	7	8	9	10	11	12	13	14	15	16	17	18	19	20	21	22	23	24	25	26	27	28	29	30	31
	-	-	-	-	-	-	-	-	-	-	-	-	-	-	-	-	-	-	-	-	-	-	-	-	-	-	-	-	-	-	

Feb	V	S	D	L	M	Mi	J	V	S	D	L	M	Mi	J	V	S	D	L	M	Mi	J							
2019	1	2	3	4	5	6	7	8	9	10	11	12	13	14	15	16	17	18	19	20	21	22	23	24	25	26	27	28
	-	-	-	-	-	-	-	-	-	-	-	-	-	-	-	-	-	-	-	-	-	-	-	-	-	-	-	-

Mar	V	S	D	L	M	Mi	J	V	S	D	L	M	Mi	J	V	S	D	L	M	Mi	J	V	S	D							
2019	1	2	3	4	5	6	7	8	9	10	11	12	13	14	15	16	17	18	19	20	21	22	23	24	25	26	27	28	29	30	31
	-	-	-	-	-	-	-	-	-	-	-	-	-	-	-	-	-	-	-	-	-	-	-	-	-	-	-	-	-	-	

Ab	L	M	Mi	J	V	S	D	L	M	Mi	J	V	S	D	L	M	Mi	J	V	S	D	L	M							
2019	1	2	3	4	5	6	7	8	9	10	11	12	13	14	15	16	17	18	19	20	21	22	23	24	25	26	27	28	29	30
	-	-	-	-	-	-	-	-	-	-	-	-	-	-	-	-	-	-	-	-	-	-	-	-	-	-	-	-	-	

May	Mi	J	V	S	D	L	M	Mi	J	V	S	D	L	M	Mi	J	V	S	D	L	M	Mi	J	V							
2019	1	2	3	4	5	6	7	8	9	10	11	12	13	14	15	16	17	18	19	20	21	22	23	24	25	26	27	28	29	30	31
	-	-	-	-	-	-	-	-	-	-	-	-	-	-	-	-	-	-	-	-	-	-	-	-	-	-	-	-	-	-	

Jun	S	D	L	M	Mi	J	V	S	D	L	M	Mi	J	V	S	D	L	M	Mi	J	V	S	D							
2019	1	2	3	4	5	6	7	8	9	10	11	12	13	14	15	16	17	18	19	20	21	22	23	24	25	26	27	28	29	30
	-	-	-	-	-	-	-	-	-	-	-	-	-	-	-	-	-	-	-	-	-	-	-	-	-	-	-	-	-	

Jul	L	M	Mi	J	V	S	D	L	M	Mi	J	V	S	D	L	M	Mi	J	V	S	D	L	M	Mi							
2019	1	2	3	4	5	6	7	8	9	10	11	12	13	14	15	16	17	18	19	20	21	22	23	24	25	26	27	28	29	30	31
	-	-	-	-	-	-	-	-	-	-	-	-	-	-	-	-	-	-	-	-	-	-	-	-	-	-	-	-	-	-	

Ag	J	V	S	D	L	M	Mi	J	V	S	D	L	M	Mi	J	V	S	D	L	M	Mi	J	V	S							
2019	1	2	3	4	5	6	7	8	9	10	11	12	13	14	15	16	17	18	19	20	21	22	23	24	25	26	27	28	29	30	31
	-	-	-	-	-	-	-	-	-	-	-	-	-	-	-	-	-	-	-	-	-	-	-	-	-	-	-	-	-	-	

Alquiler de vacaciones  
Var - Provenza-Alpes-Costa Azul  
"Eden Parc"

8  
[Reservar](#)





Calendario de disponibilidades - a partir de : agosto 2019

Sep	D	L	M	Mi	J	V	S	D	L	M	Mi	J	V	S	D	L	M	Mi	J	V	S	D	L							
2019	1	2	3	4	5	6	7	8	9	10	11	12	13	14	15	16	17	18	19	20	21	22	23	24	25	26	27	28	29	30
-	-	-	-	-	-	-	-	-	-	-	-	-	-	-	-	-	-	-	-	-	-	-	-	-	-	-	-	-	-	

Oct	M	Mi	J	V	S	D	L	M	Mi	J	V	S	D	L	M	Mi	J	V	S	D	L	M	Mi	J							
2019	1	2	3	4	5	6	7	8	9	10	11	12	13	14	15	16	17	18	19	20	21	22	23	24	25	26	27	28	29	30	31
-	-	-	-	-	-	-	-	-	-	-	-	-	-	-	-	-	-	-	-	-	-	-	-	-	-	-	-	-	-	-	

[Mes : Siguiente >>](#)

Precios del alquiler - Apartamento - de 1 a 4 Persona(s)

Precios	Noche	Fin de semana	Semana	2 semanas	Mes
 Temporada Baja	-	-	15380AR\$* (Sábado)	-	-
 Temporada Media	-	-	25634AR\$* (Sábado)	-	-
 Temporada Alta	-	-	38451AR\$* (Sábado)	-	-
 Fiestas especiales	-	-	38451AR\$* (Sábado)	-	-

(Día de llegada)

[Reservar](#)

Condiciones de reservas

• Reserva

- Pago en el momento de reservar : 30% del importe del alquiler
- Pago del saldo : a la recepción de las llaves
- Fianza requerida : 12817AR\$\*

• Alquiler

- Gastos incluidos
- Impuesto de estancias suplementarios
- Forfait limpieza suplementario : 1602AR\$\*
- Prever suplemento para : - bebé

Modalidades de pago aceptadas

- Cheque bancario • Efectivo

[▶ Reservar](#)

[▶ Contactar al propietario](#)

Contacte directamente con los propietarios

[www.ar.iha.com](http://www.ar.iha.com)  
N° del anuncio  
61042  
[>> Reservar <<](#)

Contacto

Idiomas  
hablados



\* Tasa de conversión a título informativo : 100€ = 116.85\$ = 89£ = 3204.25AR\$  
N° del anuncio 61042

[www.ar.iha.com](http://www.ar.iha.com)

