

Alquiler de vacaciones Costa de Penthievre "Le grand large"

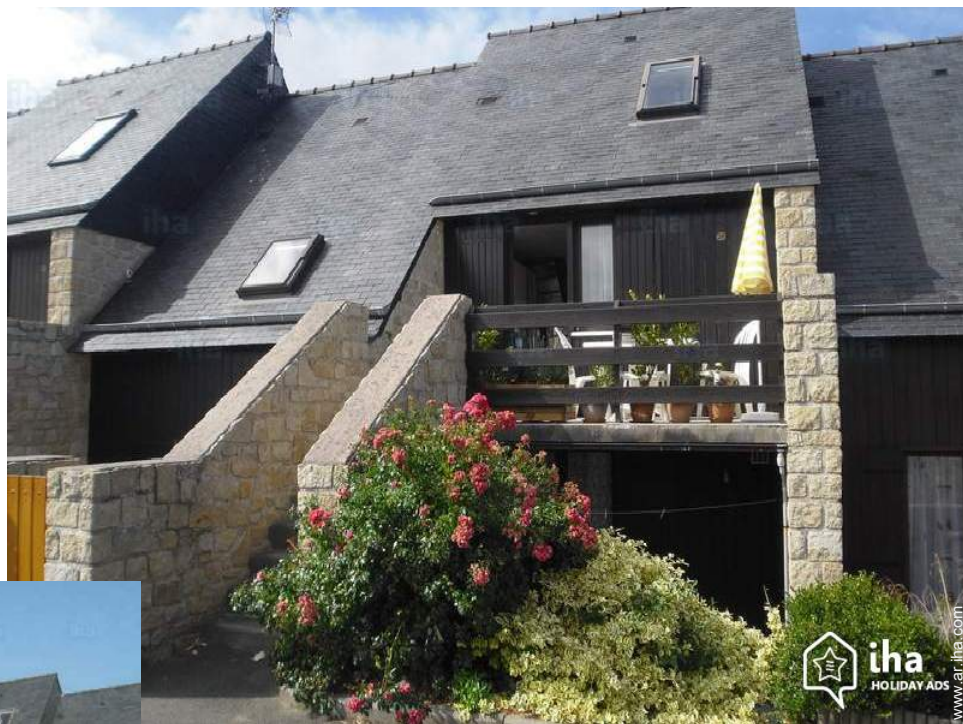

Duplex planta baja, entrada particular,
en un(a) Residencia de 1 planta

Marco : marino, tranquilo

Capacidad : de 1 a 4 persona(s)

Dormitorio(s) : 2

Pieza(s) : 3

Pléneuf-Val-André - Côtes-d'Armor (22) - Bretaña
Francia

Reserva : +33 (0) 266550656 (Francia)

www.ar.ihha.com

Nº del anuncio 40180



Alquiler de vacaciones



Duplex planta baja, entrada particular, en un(a) Residencia de 1 planta

- Vista : mar/océano, campo, puesta del sol excepcional
- Marco : marino, tranquilo
- Exposición : Sureste

Los extras

• Parqueo :

Aparcamiento no cubierto : 2 en la residencia.

Privilegios :
Acceso directo playa



Residencia

Medios Ambientes y localización



Mar Golf Equitación Pesca



Talaso

Ocio

- Actividades de ocio a menos de 20 Km / 12 millas :

Baño, buceo, submarinismo, esquí náutico, jet ski, surf, windsurf, vela, kitesurf, golf, tenis, centro de equitación, poni club, camino para pasear, sendero costero/forestal, caminata, MTB (itinerario circuito), carovelismo, paracaidismo ascendente, ULM, excursión en barco, paseo a caballo, patines de rueda/patines en línea (circuito), skate board (rampa), ATV/Quad, karting, paintball, acrobanché, pesca, pesca submarina

- Encuadramiento :

Escuela de vela, escuela de buceo, escuela de equitación

- Zonas atractivas y relajación :

Bar, discoteca, restaurante, cine, galería de arte, sitio histórico, antigüedades y brocante, tienda de artesanía, casino, centro de talasoterapia, sauna, baño turco, centro de rehabilitación, centro de belleza, gimnasio

Medio Ambiente

- Sitio :

Playa de arena 100m
Cala 100m
Piscina pública 1km
Pista de tenis pública 800m
Recorrido de golf 18 hoyos 2km
Base náutica 500m
Puerto deportivo 500m
Varadero 800m

- Comodidades :

El centro 800m
Alquiler de barco 800m
Panadería 500m
Supermercado 3km



Disposición interior



Disposición interior



habitación



aseo

- Instalación ext
- Terraza 18m²
- Instalaciones e
- Mesa(s) de jardi

posera(s)

Interior

- Capacidad de alojamiento :
de 1 a 4 persona(s)
- Superficie habitable :
38m²
- Disposición interior :
3 pieza(s), 2 dormitorio(s), 1 aseo, 1 WC, comedor, rincón comedor
- litera-cama(s) :
1 cama de matrimonio, 2 cama sencilla
- Confort :
T.V., vídeo, lector DVD, ropero, calefacción eléctrica, claraboya, estores, doble vidriera
- Electrodomésticos :
Vajilla/cubiertos, utensilios de cocina, cafetera eléctrica, hervidor eléctrico, tostador, robot doméstico, cocina de gas, horno, microondas, campana extractora, nevera, lavavajilla, lavadora, aspirador, plancha, tabla de planchar

Servicios



habitación

Album de fotos - 1



Residencia



Disposición interior



Disposición interior



habitación



habitación

Album de fotos - 2



aseo



Instalación exterior



Instalaciones exteriores



Residencia



cerca



vista desde el dormitorio



vista desde la terraza

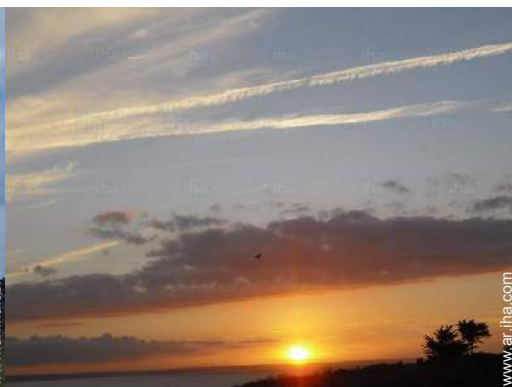

vista desde la terraza

Localización



Localización & acceso



Coordenadas GPS en grados, minutos, segundos: Latitud 48°34'51"N - Longitud 2°34'0"O ([Alojamiento](#))

Dirección

→ Résidence du Grand Large
2 allée de la Mine d'Or
22370 Pléneuf-Val-André

● Autopista (salida) N12-E50

→ Lamballe, Côtes-d'Armor, Bretaña, Francia

→ Distancia : 15km

→ Tiempo : 20'

● Estación de tren Lamballe

→ Lamballe, Côtes-d'Armor, Bretaña, Francia

→ Distancia : 15km

→ Tiempo : 20'

● Erquy : (10km)

● Lamballe : (15km)

● Saint-Brieuc : (26km)

Contacto

Idiomas hablados



Alquiler de vacaciones Bretaña - Francia "Le grand large"

7
[Reservar](#)

Calendario de disponibilidades - a partir de : junio 2019

Jun	S	D	L	M	Mi	J	V	S	D	L	M	Mi	J	V	S	D	L	M	Mi	J	V	S	D	L	M	Mi	J	V	S	D
2019	1	2	3	4	5	6	7	8	9	10	11	12	13	14	15	16	17	18	19	20	21	22	23	24	25	26	27	28	29	30

Jul	L	M	Mi	J	V	S	D	L	M	Mi	J	V	S	D	L	M	Mi	J	V	S	D	L	M	Mi	J	V	S	D	L	M	Mi
2019	1	2	3	4	5	6	7	8	9	10	11	12	13	14	15	16	17	18	19	20	21	22	23	24	25	26	27	28	29	30	31
	-	-	-	-	-	-	-	-	-	-	-	-	-	-	-	-	-	-	-	-	-	-	-	-	-	-	-	-	-	-	

Ag	J	V	S	D	L	M	Mi	J	V	S	D	L	M	Mi	J	V	S	D	L	M	Mi	J	V	S	D	L	M	Mi	J	V	S
2019	1	2	3	4	5	6	7	8	9	10	11	12	13	14	15	16	17	18	19	20	21	22	23	24	25	26	27	28	29	30	31
	-	-	-	-	-	-	-	-	-	-	-	-	-	-	-	-	-	-	-	-	-	-	-	-	-	-	-	-	-	-	

Sep	D	L	M	Mi	J	V	S	D	L	M	Mi	J	V	S	D	L	M	Mi	J	V	S	D	L							
2019	1	2	3	4	5	6	7	8	9	10	11	12	13	14	15	16	17	18	19	20	21	22	23	24	25	26	27	28	29	30
	-	-	-	-	-	-	-	-	-	-	-	-	-	-	-	-	-	-	-	-	-	-	-	-	-	-	-	-	-	-

Oct	M	Mi	J	V	S	D	L	M	Mi	J	V	S	D	L	M	Mi	J	V	S	D	L	M	Mi	J							
2019	1	2	3	4	5	6	7	8	9	10	11	12	13	14	15	16	17	18	19	20	21	22	23	24	25	26	27	28	29	30	31
	-	-	-	-	-	-	-	-	-	-	-	-	-	-	-	-	-	-	-	-	-	-	-	-	-	-	-	-	-	-	

Nov	V	S	D	L	M	Mi	J	V	S	D	L	M	Mi	J	V	S	D	L	M	Mi	J	V	S							
2019	1	2	3	4	5	6	7	8	9	10	11	12	13	14	15	16	17	18	19	20	21	22	23	24	25	26	27	28	29	30
	-	-	-	-	-	-	-	-	-	-	-	-	-	-	-	-	-	-	-	-	-	-	-	-	-	-	-	-	-	-

Dic	D	L	M	Mi	J	V	S	D	L	M	Mi	J	V	S	D	L	M	Mi	J	V	S	D	L	M							
2019	1	2	3	4	5	6	7	8	9	10	11	12	13	14	15	16	17	18	19	20	21	22	23	24	25	26	27	28	29	30	31
	-	-	-	-	-	-	-	-	-	-	-	-	-	-	-	-	-	-	-	-	-	-	-	-	-	-	-	-	-	-	

En	Mi	J	V	S	D	L	M	Mi	J	V	S	D	L	M	Mi	J	V	S	D	L	M	Mi	J	V							
2020	1	2	3	4	5	6	7	8	9	10	11	12	13	14	15	16	17	18	19	20	21	22	23	24	25	26	27	28	29	30	31
	-	-	-	-	-	-	-	-	-	-	-	-	-	-	-	-	-	-	-	-	-	-	-	-	-	-	-	-	-	-	

Feb	S	D	L	M	Mi	J	V	S	D	L	M	Mi	J	V	S	D	L	M	Mi	J	V	S							
2020	1	2	3	4	5	6	7	8	9	10	11	12	13	14	15	16	17	18	19	20	21	22	23	24	25	26	27	28	29
	-	-	-	-	-	-	-	-	-	-	-	-	-	-	-	-	-	-	-	-	-	-	-	-	-	-	-	-	-

Mar	D	L	M	Mi	J	V	S	D	L	M	Mi	J	V	S	D	L	M	Mi	J	V	S	D	L	M							
2020	1	2	3	4	5	6	7	8	9	10	11	12	13	14	15	16	17	18	19	20	21	22	23	24	25	26	27	28	29	30	31
	-	-	-	-	-	-	-	-	-	-	-	-	-	-	-	-	-	-	-	-	-	-	-	-	-	-	-	-	-	-	

■ Temporada Media
 ■ Temporada Alta
 ■ Reservado
 ■ Temporada Baja



Alquiler de vacaciones
Costa de Penthièvre - Francia
"Le grand large"

8
[Reservar](#)

Calendario de disponibilidades - a partir de : marzo 2020

Ab	Mi	J	V	S	D	L	M	Mi	J	V	S	D	L	M	Mi	J	V	S	D	L	M	Mi	J	V	S	D	L	M	Mi	J
2020	1	2	3	4	5	6	7	8	9	10	11	12	13	14	15	16	17	18	19	20	21	22	23	24	25	26	27	28	29	30
	-	-	-	-	-	-	-	-	-	-	-	-	-	-	-	-	-	-	-	-	-	-	-	-	-	-	-	-	-	-

May	V	S	D	L	M	Mi	J	V	S	D	L	M	Mi	J	V	S	D	L	M	Mi	J	V	S	D							
2020	1	2	3	4	5	6	7	8	9	10	11	12	13	14	15	16	17	18	19	20	21	22	23	24	25	26	27	28	29	30	31
	-	-	-	-	-	-	-	-	-	-	-	-	-	-	-	-	-	-	-	-	-	-	-	-	-	-	-	-	-	-	

■ Temporada Media
 ■ Temporada Alta
 ■ Reservado
 ■ Temporada Baja

[Mes : Siguiente >>](#)

Precios del alquiler - Duplex - de 1 a 4 Persona(s)

Precios	Noche	Fin de semana	Semana	2 semanas	Mes
■ Temporada Baja	-	-	8331AR\$*	-	-
■ Temporada Media	-	-	11215AR\$*	-	-
■ Temporada Alta	-	-	17623AR\$*	-	-

[Reservar](#)

Condiciones de reservas

• Reserva

→ Pago en el momento de reservar :
25% del importe del alquiler
→ Pago del saldo :
3 semanas antes de la estancia
→ Fianza requerida : 9613AR\$*

Modalidades de pago aceptadas

• Giro bancario • Cheque bancario

[▶ Reservar](#)

[▶ Contactar al propietario](#)

Contacte directamente con los propietarios

www.ar.iha.com

N° del anuncio

40180

[>> Reservar <<](#)

Contacto

Idiomas
hablados



* Tasa de conversión a título informativo : 100€ = 116.85\$ = 89£ = 3204.25AR\$

N° del anuncio 40180

www.ar.iha.com

