

Alquiler de vacaciones Pineto "La Foresteria"



Finca, individual, de 3 plantas, entrada particular, en un(a) Explotación agrícola

Marco : calma, paradisiaco

Capacidad : de 4 a 10 persona(s)

Dormitorio(s) : 4

Pieza(s) : 10

Pineto - Provincia de Teramo (TE) - Abruzzo

Italia

N° del anuncio 36387

www.ar.ihaholiday.com

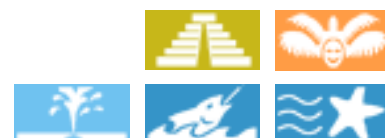

Alquiler de vacaciones



Finca, individual, de 3 plantas, entrada particular, en un(a) Explotación agrícola

- **Ideal para todo público, varias familias**
- **Vista** : panorámica, sin vecinos, mar/océano, campo, puesta del sol excepcional, nocturna centellante
- **Marco** : calma, paradisiaco
- **Exposición** : Sureste

Los extras

- **Parqueo** :
Aparcamiento no cubierto : 4 en la residencia.



Mar

Medios Ambientes y localización



Mar Pesca Termas Festival



Cultura

Ocio

- **Actividades de ocio a menos de 20 Km / 12 millas** :

Baño, barca a pedal, buceo, submarinismo, esquí náutico, surf, windsurf, vela, piragüismo, tenis, squash, centro de equitación, sendero costero/forestal, caminata, escalada, MTB (itinerario circuito), paracaidismo, paseo a caballo, karting, juego de bolos, baloncesto, balónvolea, pesca, pesca de altura, pesca con caña, pesca submarina

- **Encuadramiento** :

Escuela de vela, escuela de buceo, escuela de tenis, escuela de equitación

- **Zonas atractivas y relajación** :

Bar, discoteca, restaurante, cine, parque y jardín, parque de atracciones, parque marino, reserva natural, centro de exposición, galería de arte, sitio histórico, museo, teatro, teatro de verano, festival, tienda de artesanía, bodega y degustación de vino, hipódromo, termas, sauna, centro de rehabilitación, gimnasio

Medio Ambiente

- **Sitio** :

Mar/océano 2km
Playa de arena 2km
Playa nudista 2,5km
Piscina pública 3km
Pista de tenis pública 3km
Cadena montañosa 20km

- **Comodidades** :

Centro del pueblo 1,5km
El centro 3km
Parada/estación de guagua <50m
Alquiler de bici/MTB
Alquiler de moto/escúter 2km
Alquiler de carro 2km
Alquiler de Ropa blanca/lavandería <50m
Panadería 1km
Pequeños comercios 1,5km
Supermercado 2,5km
Farmacia 2,5km

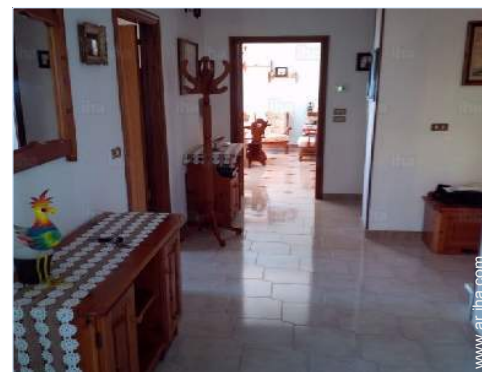

General



el edificio



vista desde el salón

Interior

- **Capacidad de alojamiento :**
de 4 a 10 persona(s) (9 adultos, 1 niño(s))
- **Superficie habitable :**
200m²
- **Disposición interior :**
10 pieza(s), 4 dormitorio(s), 3 cuarto de baño, 3 aseo, 3 WC, cuarto de estar, salón 25m², cocina local, comedor, sala de televisión, lavadero, veranda
- **litera-cama(s) :**
3 cama de matrimonio, 3 cama sencilla, 1 cuna
- **Confort :**
Chimenea, T.V., enchufe antena t.v., teléfono, armario, ropero, secador de pelo, ventilador suplementario, calefacción central, alarma robo
- **Electrodomésticos :**
Vajilla/cubiertos, utensilios de cocina, cafetera, parilla, cocina de gas, cocina eléctrica, placa eléctrica, horno, nevera, congelador, lavadora



vista desde el salón

Exterior

- **Superficie terreno :**
> 10 ha
- **Instalación exterior :**
Terraza, terraza cubierta
- **Marco exterior :**
Patio privado > 1000m², terreno cerrado 1 ha, jardín > 1000m², olivar > 10 ha, pozo/manantial
- **Instalaciones exteriores :**
Parrilla, mesa(s) de jardín, 8 silla(s) de jardín, mesa con rodante



vista desde el cuarto de estar

Servicios

- **Colada :**
Sábanas, Toallas suplemento (1 X / por semana +205AR\$*), Ropa blanca, Manta(s), Almohada(s)
- **Casa :**
Limpieza, Limpieza inicial suplemento (+1640AR\$*), Portero/conserje, Parqueo, Transferencia estación/aeropuerto suplemento

Informaciones prácticas

- **Informaciones prácticas**
Niños bienvenidos
Animales aceptados
Transporte personal recomendado
Agua : caliente/fría
Tensión eléctrica : 220-240V / 50Hz

Album de fotos - 1



la propiedad



Mar



el edificio



General



vista desde el salón



vista desde el salón

Album de fotos - 2



vista desde el cuarto de estar



cocina



habitación



habitación

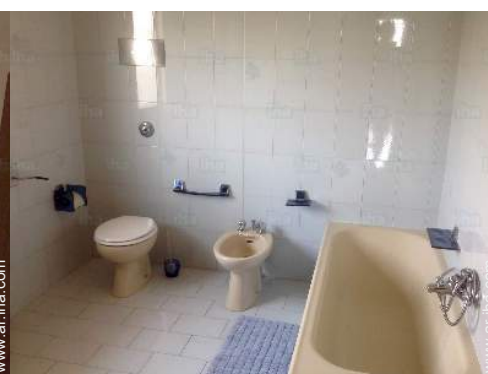

cuarto de baño



habitación



habitación



vista desde el jardín/parque



Explotación agrícola

[Galería de fotos de recuerdo - 1](#)



Ag 2017



Localización

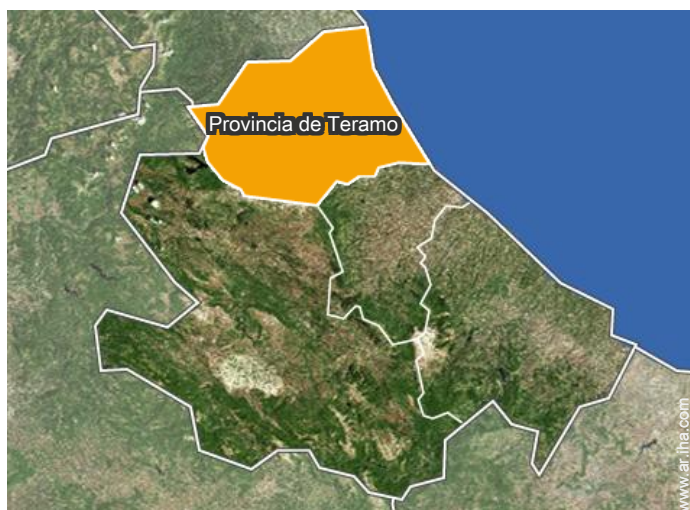

Localización & acceso



Coordenadas GPS en grados, minutos, segundos: Latitud 42°35'48"N - Longitud 14°3'7"E (Alojamiento)

Dirección

→ Strada Provinciale 28A
64025 Pineto

● Autopista (salida) A14

→ Pineto, Provincia de Teramo, Abruzzos, Italia

→ Distancia : 4km

→ Tiempo : 10'

● Estación de tren Pineto

→ Pineto, Provincia de Teramo, Abruzzos, Italia

→ Distancia : 3km

→ Tiempo : 10'

● Estación de guagua Mutignano

→ Mutignano, Provincia de Teramo, Abruzzos, Italia

→ Distancia : 2,5km

● Mutignano : (4km)

● Atri : (10km)

● Pescara : (28km)

Contacto

Idiomas
hablados



Alquiler de vacaciones Provincia de Teramo - Abruzzo "La Foresteria"

Calendario de disponibilidades - a partir de : octubre 2017

Oct	D	L	M	Mi	J	V	S	D	L	M	Mi	J	V	S	D	L	M	Mi	J	V	S	D	L	M	Mi	J	V	S	D	L	M	
2017	1	2	3	4	5	6	7	8	9	10	11	12	13	14	15	16	17	18	19	20	21	22	23	24	25	26	27	28	29	30	31	

Nov	Mi	J	V	S	D	L	M	Mi	J	V	S	D	L	M	Mi	J	V	S	D	L	M	Mi	J	V	S	D	L	M	Mi	J
2017	1	2	3	4	5	6	7	8	9	10	11	12	13	14	15	16	17	18	19	20	21	22	23	24	25	26	27	28	29	30
	-	-	-	-	-	-	-	-	-	-	-	-	-	-	-	-	-	-	-	-	-	-	-	-	-	-	-	-	-	-

Dic	V	S	D	L	M	Mi	J	V	S	D	L	M	Mi	J	V	S	D	L	M	Mi	J	V	S	D	L	M	Mi	J	V	S	D
2017	1	2	3	4	5	6	7	8	9	10	11	12	13	14	15	16	17	18	19	20	21	22	23	24	25	26	27	28	29	30	31
	-	-	-	-	-	-	-	-	-	-	-	-	-	-	-	-	-	-	-	-	-	-	-	-	-	-	-	-	-	-	-

En	L	M	Mi	J	V	S	D	L	M	Mi	J	V	S	D	L	M	Mi	J	V	S	D	L	M	Mi	J	V	S	D	L	M	Mi
2018	1	2	3	4	5	6	7	8	9	10	11	12	13	14	15	16	17	18	19	20	21	22	23	24	25	26	27	28	29	30	31
	-	-	-	-	-	-	-	-	-	-	-	-	-	-	-	-	-	-	-	-	-	-	-	-	-	-	-	-	-	-	-

Feb	J	V	S	D	L	M	Mi	J	V	S	D	L	M	Mi	J	V	S	D	L	M	Mi	J	V	S	D	L	M	Mi
2018	1	2	3	4	5	6	7	8	9	10	11	12	13	14	15	16	17	18	19	20	21	22	23	24	25	26	27	28
	-	-	-	-	-	-	-	-	-	-	-	-	-	-	-	-	-	-	-	-	-	-	-	-	-	-	-	-

Mar	J	V	S	D	L	M	Mi	J	V	S	D	L	M	Mi	J	V	S	D	L	M	Mi	J	V	S	D	L	M	Mi	J	V	S
2018	1	2	3	4	5	6	7	8	9	10	11	12	13	14	15	16	17	18	19	20	21	22	23	24	25	26	27	28	29	30	31
	-	-	-	-	-	-	-	-	-	-	-	-	-	-	-	-	-	-	-	-	-	-	-	-	-	-	-	-	-	-	-

Ab	D	L	M	Mi	J	V	S	D	L	M	Mi	J	V	S	D	L	M	Mi	J	V	S	D	L	M	Mi	J	V	S	D	L
2018	1	2	3	4	5	6	7	8	9	10	11	12	13	14	15	16	17	18	19	20	21	22	23	24	25	26	27	28	29	30
	-	-	-	-	-	-	-	-	-	-	-	-	-	-	-	-	-	-	-	-	-	-	-	-	-	-	-	-	-	

May	M	Mi	J	V	S	D	L	M	Mi	J	V	S	D	L	M	Mi	J	V	S	D	L	M	Mi	J	V	S	D	L	M	Mi	J
2018	1	2	3	4	5	6	7	8	9	10	11	12	13	14	15	16	17	18	19	20	21	22	23	24	25	26	27	28	29	30	31
	-	-	-	-	-	-	-	-	-	-	-	-	-	-	-	-	-	-	-	-	-	-	-	-	-	-	-	-	-	-	

Jun	V	S	D	L	M	Mi	J	V	S	D	L	M	Mi	J	V	S	D	L	M	Mi	J	V	S	D	L	M	Mi	J	V	S
2018	1	2	3	4	5	6	7	8	9	10	11	12	13	14	15	16	17	18	19	20	21	22	23	24	25	26	27	28	29	30
	-	-	-	-	-	-	-	-	-	-	-	-	-	-	-	-	-	-	-	-	-	-	-	-	-	-	-	-	-	-

Jul	D	L	M	Mi	J	V	S	D	L	M	Mi	J	V	S	D	L	M	Mi	J	V	S	D	L	M	Mi	J	V	S	D	L	M
2018	1	2	3	4	5	6	7	8	9	10	11	12	13	14	15	16	17	18	19	20	21	22	23	24	25	26	27	28	29	30	31
	-	-	-	-	-	-	-	-	-	-	-	-	-	-	-	-	-	-	-	-	-	-	-	-	-	-	-	-	-	-	

Periodo de promoción Temporada Alta



Alquiler de vacaciones
Pineto - Italia
"La Foresteria"

9

[Reservar](#)

Calendario de disponibilidades - a partir de : julio 2018

Ag	Mi	J	V	S	D	L	M	Mi	J	V	S	D	L	M	Mi	J	V	S	D	L	M	Mi	J	V							
2018	1	2	3	4	5	6	7	8	9	10	11	12	13	14	15	16	17	18	19	20	21	22	23	24	25	26	27	28	29	30	31
	-	-	-	-	-	-	-	-	-	-	-	-	-	-	-	-	-	-	-	-	-	-	-	-	-	-	-	-	-		

Sep	S	D	L	M	Mi	J	V	S	D	L	M	Mi	J	V	S	D	L	M	Mi	J	V	S	D							
2018	1	2	3	4	5	6	7	8	9	10	11	12	13	14	15	16	17	18	19	20	21	22	23	24	25	26	27	28	29	30
	-	-	-	-	-	-	-	-	-	-	-	-	-	-	-	-	-	-	-	-	-	-	-	-	-	-	-	-	-	



Periodo de promoción



Temporada Alta

Mes : [Siguiete >>](#)

Precios del alquiler - Finca - de 4 a 10 Persona(s)

Precios	Noche	Fin de semana	Semana	2 semanas	Mes
Temporada Baja	2050AR\$* > 3	5329AR\$*	11273AR\$*	-	32793AR\$*
Temporada Media	2664AR\$* > 3	6559AR\$*	14757AR\$*	23570AR\$*	43041AR\$*
Temporada Alta	3689AR\$* > 3	-	19471AR\$*	28694AR\$*	55338AR\$*
Periodo de promoción	1845AR\$* > 3	-	10658AR\$*	-	30743AR\$*

> Mínimo Noche

[Reservar](#)

Condiciones de reservas

• Reserva

- Pago en el momento de reservar : 40% del importe del alquiler
- Pago del saldo : a la recepción de las llaves
- Fianza requerida : 4099AR\$*

• Alquiler

- Forfait limpieza suplementario : 1230AR\$*

[▶ Reservar](#)

[▶ Contactar al propietario](#)

Modalidades de pago aceptadas

- Giro postal internacional
- Giro bancario
- Efectivo

Contacte directamente con los propietarios

www.ar.iha.com

N° del anuncio

36387

[>> Reservar <<](#)

Contacto

Idiomas hablados



* Tasa de conversión a título informativo : 100€ = 117.29\$ = 89.59£ = 2049.56AR\$

N° del anuncio 36387

www.ar.iha.com

