

Alquiler de vacaciones Pieve Ligure "Stelledimare - Stella bianca"

¿Una casa de vacaciones en Italia? Aquí tiene una esperando en la Liguria, frente al mar Mediterráneo, con jardín y piscina.



Apartamento en el 2° piso, entrada particular, en un(a) Edificio antiguo de 2 plantas

Marco : los pies en el agua, apaciguador

Capacidad : de 4 a 6 persona(s)

Dormitorio(s) : 2

Pieza(s) : 4



Destino de Turismo Familiar ()

Pieve Ligure - Provincia de Génova (GE) - Liguria

Italia

N° del anuncio 22620

www.ar.iha.com



Alquiler de vacaciones



Apartamento en el 2º piso, entrada particular, en un(a) Edificio antiguo de 2 plantas

- **Ideal para todo público, familia**

- **Vista :** panorámica, sin vecinos, mar/océano, jardín/parque, pueblo, puesta del sol excepcional

- **Marco :** los pies en el agua, apaciguador

" Una casa tradicional en Liguria, la región mediterránea más verde, cerca de las reservas naturales protegidas por la Unesco de Portofino y 5 Terre. Está muy bien situada para llegar a todas las regiones del Norte de Italia como Venecia, la Toscana con Florencia, Siena y Pisa, la Versilia y el área del mármol. "

Los extras

- **Piscina :**

Piscina en la residencia, rectangular (largura 6m, anchura 2m), a derramamiento, cubierta, sistema de iluminación, acceso por escalera de mano, seguridad niño, ducha exterior (abierta desde '01 mayo' hasta '15 octubre')

- **Parqueo :**

Aparcamiento no cubierto

- **Ventajas :**

Máquina(s) de musculación, 2 bici(s)

- **instalaciones de bebé :**

Comedor de bebé, parque infantil

Medios Ambientes y localización



Mar

" La casa está situada en una región donde los alimentos se cocinan de forma tradicional, bien lenta, lo encontrará en cada esquina y a tan bajo costo. Las montañas de alrededor se funden directamente en el océano. Sus ojos estarán encantados, quedarán pasmados sus sentidos, sus vacaciones serán satisfechas. "

Ocio

- **Actividades de ocio a menos de 20 Km / 12 millas :**

Baño, buceo, submarinismo, esquí náutico, windsurf, vela, piragüismo, tenis, camino para pasear, sendero costero/forestal, caminata, escalada, MTB (itinerario circuito), excursión en barco, paseo a caballo, ATV/Quad, juego de bolos, tiro al plato, pesca, pesca con caña, pesca submarina, terreno de petanca

Medio Ambiente

- **Sitio :**

Pista de patinaje 10km
Piscina climatizada 2km
Mar/océano 100m
Playa de arena 2km
Playa de guijarro 500m
Playa de roca 200m
Playa nudista 1,5km
Cala 100m
Piscina pública 2km
Pista de tenis pública 1,5km
Anuncio de windsurf 1km
Spot de surf 1km
Base náutica 1km
Acantilado 100m
Puerto deportivo 1km



General



fachada



vista desde la cocina

Interior

- **Capacidad de alojamiento :**
de 4 a 6 persona(s) (4 adultos, 2 niño(s))
- **Superficie habitable :**
45m²
- **Disposición interior :**
4 pieza(s), 2 dormitorio(s), 1 cuarto de baño, 1 aseo, 1 WC, cuarto de estar 15m², cocina independiente, rincón comedor, lavadero, veranda
- **litera-cama(s) :**
1 cama de matrimonio, 1 sofá cama 2 pers, 2 cama sencilla, 1 posibilidad cama(s) suplementaria(s)
- **Confort :**
T.V., cadena de música, lector DVD, computadora, cable/satélite, wifi, armario, secador de pelo, ventilador de pared, calefacción central, cortinas, interfono
- **Electrodomésticos :**
Vajilla/cubiertos, utensilios de cocina, cafetera, parrilla, cocina de gas, hornillo, microondas, campana extractora, nevera, lavadora, aspirador, plancha, tabla de planchar

Exterior

- **Superficie terreno :**
800m²
- **Instalación exterior :**
Terraza cubierta 200m², solárium, pérgola, mirador
- **Marco exterior :**
Jardín 500m², césped
- **Instalaciones exteriores :**
Cocina exterior, parrilla, mesa(s) de jardín, silla(s) de jardín, cenador, 4 reposera(s), 4 tumbona(s), columpio, ducha exterior



habitación

Servicios

- **Colada :**
Sábanas suplemento (+205AR\$*), Toallas suplemento, Manta(s), Edredón(es), Almohada(s)
- **Casa :**
Servicio de mantenimiento jardín/piscina, Parqueo suplemento

Informaciones prácticas

- **Informaciones prácticas**
Niños bienvenidos
Alquiler no fumador, cobertura teléfono móvil
Agua : caliente/fría
Tensión eléctrica : 220-240V / 50Hz
Corriente eléctrica : red (eléctrica)



Mar

Plano de disposición

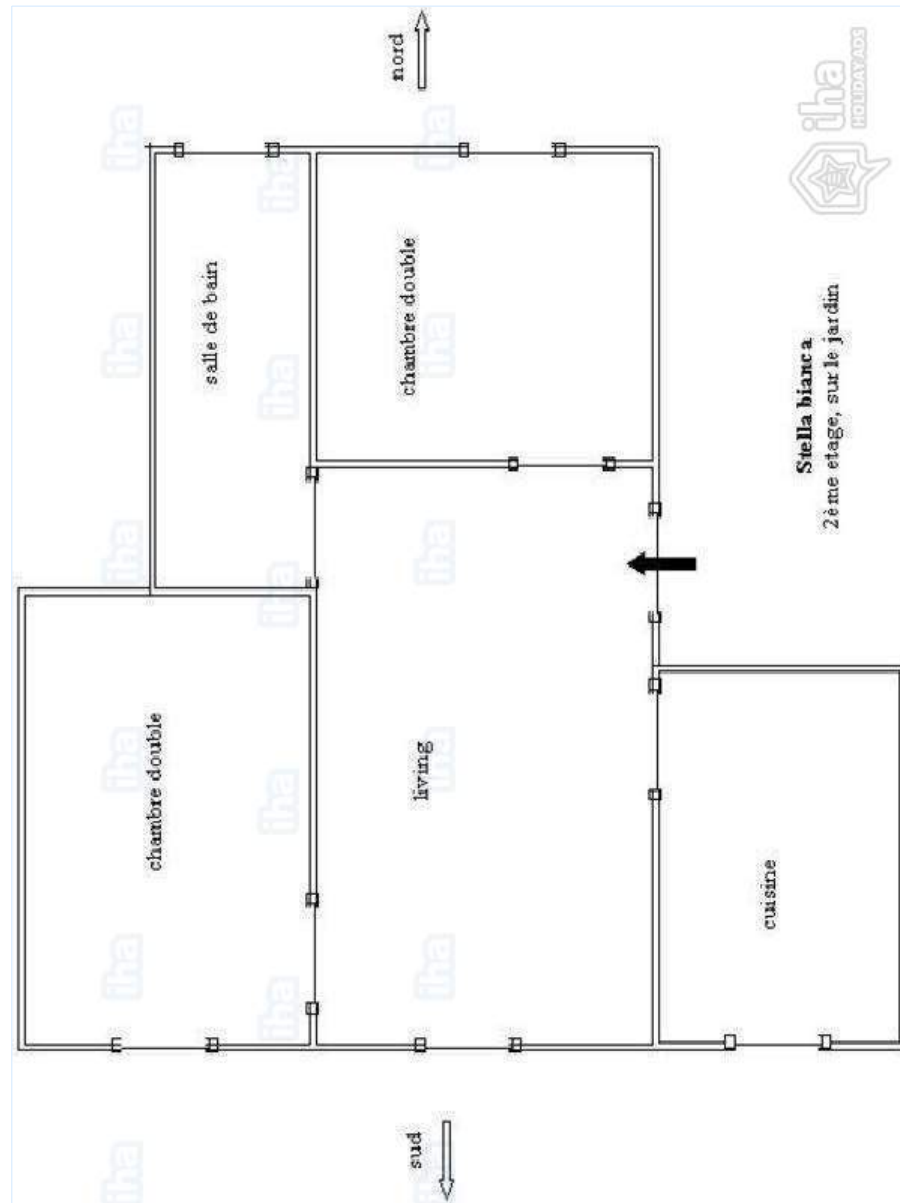

Album de fotos - 1



vista desde el apartamento



fachada



General



vista desde la cocina



Mar

Album de fotos - 2



habitación



vista oeste



vista este



Los extras



vista sobre la apuesta del sol

Localización

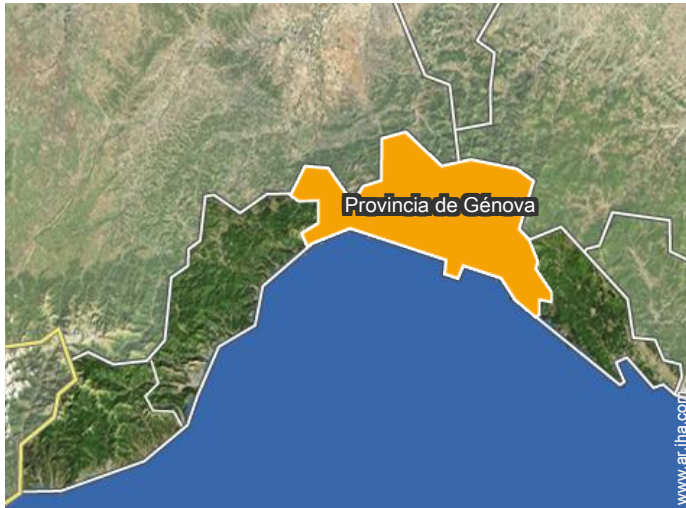

Localización & acceso



Coordenadas GPS en grados, minutos, segundos: Latitud 44°22'33.2"N - Longitud 9°4'58.1"E (Alojamiento)

Dirección

→ Via 25 Aprile, 57
16030 Pieve Ligure

● **Autopista (salida) Autostrada dei fiori**

→ Génova, Provincia de Génova, Liguria, Italia

→ Distancia : 12km

→ Tiempo : 10'

● **Estación de tren Genova Nervi**

→ Génova, Provincia de Génova, Liguria, Italia

→ Distancia : 800m

→ Tiempo : 10'

● **Aeropuerto Genova**

→ Génova, Provincia de Génova, Liguria, Italia

→ Distancia : 18km

→ Tiempo : 30'

● Portofino : (20km)

● Camogli : (10km)

● Santa Margherita Ligure : (18km)

Contacto

Idiomas
hablados



Calendario de disponibilidades - a partir de : enero 2018

En	L	M	Mi	J	V	S	D	L	M	Mi	J	V	S	D	L	M	Mi	J	V	S	D	L	M	Mi							
2018	1	2	3	4	5	6	7	8	9	10	11	12	13	14	15	16	17	18	19	20	21	22	23	24	25	26	27	28	29	30	31
																				-	-	-	-	-	-	-	-	-	-	-	-

Feb	J	V	S	D	L	M	Mi	J	V	S	D	L	M	Mi	J	V	S	D	L	M	Mi								
2018	1	2	3	4	5	6	7	8	9	10	11	12	13	14	15	16	17	18	19	20	21	22	23	24	25	26	27	28	
	-	-	-	-	-	-	-	-	-	-	-	-	-	-	-	-	-	-	-	-	-	-	-	-	-	-	-	-	-

Mar	J	V	S	D	L	M	Mi	J	V	S	D	L	M	Mi	J	V	S	D	L	M	Mi	J	V	S							
2018	1	2	3	4	5	6	7	8	9	10	11	12	13	14	15	16	17	18	19	20	21	22	23	24	25	26	27	28	29	30	31
	-	-	-	-	-	-	-	-	-	-	-	-	-	-	-	-	-	-	-	-	-	-	-	-	-	-	-	-	-	-	

Ab	D	L	M	Mi	J	V	S	D	L	M	Mi	J	V	S	D	L	M	Mi	J	V	S	D	L							
2018	1	2	3	4	5	6	7	8	9	10	11	12	13	14	15	16	17	18	19	20	21	22	23	24	25	26	27	28	29	30
	-	-	-	-	-	-	-	-	-	-	-	-	-	-	-	-	-	-	-	-	-	-	-	-	-	-	-	-	-	-

May	M	Mi	J	V	S	D	L	M	Mi	J	V	S	D	L	M	Mi	J	V	S	D	L	M	Mi	J							
2018	1	2	3	4	5	6	7	8	9	10	11	12	13	14	15	16	17	18	19	20	21	22	23	24	25	26	27	28	29	30	31
	-	-	-	-	-	-	-	-	-	-	-	-	-	-	-	-	-	-	-	-	-	-	-	-	-	-	-	-	-	-	

Jun	V	S	D	L	M	Mi	J	V	S	D	L	M	Mi	J	V	S	D	L	M	Mi	J	V	S							
2018	1	2	3	4	5	6	7	8	9	10	11	12	13	14	15	16	17	18	19	20	21	22	23	24	25	26	27	28	29	30
	-	-	-	-	-	-	-	-	-	-	-	-	-	-	-	-	-	-	-	-	-	-	-	-	-	-	-	-	-	-

Jul	D	L	M	Mi	J	V	S	D	L	M	Mi	J	V	S	D	L	M	Mi	J	V	S	D	L	M							
2018	1	2	3	4	5	6	7	8	9	10	11	12	13	14	15	16	17	18	19	20	21	22	23	24	25	26	27	28	29	30	31
	-	-	-	-	-	-	-	-	-	-	-	-	-	-	-	-	-	-	-	-	-	-	-	-	-	-	-	-	-	-	

Ag	Mi	J	V	S	D	L	M	Mi	J	V	S	D	L	M	Mi	J	V	S	D	L	M	Mi	J	V							
2018	1	2	3	4	5	6	7	8	9	10	11	12	13	14	15	16	17	18	19	20	21	22	23	24	25	26	27	28	29	30	31
	-	-	-	-	-	-	-	-	-	-	-	-	-	-	-	-	-	-	-	-	-	-	-	-	-	-	-	-	-	-	

Sep	S	D	L	M	Mi	J	V	S	D	L	M	Mi	J	V	S	D	L	M	Mi	J	V	S	D							
2018	1	2	3	4	5	6	7	8	9	10	11	12	13	14	15	16	17	18	19	20	21	22	23	24	25	26	27	28	29	30
	-	-	-	-	-	-	-	-	-	-	-	-	-	-	-	-	-	-	-	-	-	-	-	-	-	-	-	-	-	-

Oct	L	M	Mi	J	V	S	D	L	M	Mi	J	V	S	D	L	M	Mi	J	V	S	D	L	M	Mi							
2018	1	2	3	4	5	6	7	8	9	10	11	12	13	14	15	16	17	18	19	20	21	22	23	24	25	26	27	28	29	30	31
	-	-	-	-	-	-	-	-	-	-	-	-	-	-	-	-	-	-	-	-	-	-	-	-	-	-	-	-	-	-	

Alquiler de vacaciones
Pieve Ligure - Italia
"Stelledimare - Stella bianca"

9

[Reservar](#)

Calendario de disponibilidades - a partir de : octubre 2018

Nov	J	V	S	D	L	M	Mi	J	V	S	D	L	M	Mi	J	V	S	D	L	M	Mi	J	V							
2018	1	2	3	4	5	6	7	8	9	10	11	12	13	14	15	16	17	18	19	20	21	22	23	24	25	26	27	28	29	30
-	-	-	-	-	-	-	-	-	-	-	-	-	-	-	-	-	-	-	-	-	-	-	-	-	-	-	-	-	-	-

Dic	S	D	L	M	Mi	J	V	S	D	L	M	Mi	J	V	S	D	L	M	Mi	J	V	S	D	L							
2018	1	2	3	4	5	6	7	8	9	10	11	12	13	14	15	16	17	18	19	20	21	22	23	24	25	26	27	28	29	30	31
-	-	-	-	-	-	-	-	-	-	-	-	-	-	-	-	-	-	-	-	-	-	-	-	-	-	-	-	-	-	-	

Mes : [Siguiente >>](#)

Precios del alquiler - Apartamento - de 4 a 6 Persona(s)

Precios	Noche	Fin de semana	Semana	2 semanas	Mes
 Temporada Baja	2255AR\$*	3689AR\$*	11273AR\$* (Sábado)	20496AR\$*	32793AR\$*
 Temporada Media	-	-	14347AR\$* (Sábado)	26644AR\$* (Sábado)	-
 Temporada Alta	-	-	18446AR\$* (Sábado)	34843AR\$* (Sábado)	-
 Fiestas especiales	-	-	14347AR\$* (Sábado)	22545AR\$* (Sábado)	-
 Periodo de promoción	2050AR\$*	3689AR\$*	8198AR\$* (Sábado)	14347AR\$* (Sábado)	24595AR\$*

(Día de llegada)

[Reservar](#)



vista desde la cocina



Mar



habitación



vista desde el apartamento



fachada



General

Condiciones de reservas

• Reserva

→ Pago en el momento de reservar :
30% del importe del alquiler

• Alquiler

→ Gastos incluidos
→ Impuesto de estancias incluido
→ Forfait limpieza incluido

[► Reservar](#)

Modalidades de pago aceptadas

• Giro postal internacional • Giro bancario
• PayPal • Efectivo

[► Contactar al propietario](#)

Contacte directamente con los propietarios

www.ar.iha.com
N° del anuncio
22620
[>> Reservar <<](#)

Contacto

Idiomas
hablados



* Tasa de conversión a título informativo : 100€ = 117.29\$ = 89.59£ = 2049.56AR\$
N° del anuncio 22620

www.ar.iha.com

