

Alquiler de vacaciones Olimpia Apartamento



Apartamento en el 1° piso, entrada particular, en un(a) Residencia de lujo de 1 planta

Marco : antiguo, típico

Capacidad : de 2 a 5 persona(s)

Dormitorio(s) : 1

Pieza(s) : 2

Olimpia - Élide - Peloponeso

Grecia

N° del anuncio 10340

www.ar.iha.com



Alquiler de vacaciones



Apartamento en el 1° piso, entrada particular, en un(a) Residencia de lujo de 1 planta

- **Ideal para todo público, pareja**
- **Vista :** montaña, ciudad, plaza, monumento
- **Marco :** antiguo, típico
- **Exposición :** Este

Medios Ambientes y localización



Campo

Ocio

- **Actividades de ocio a menos de 20 Km / 12 millas :**

Baño, jet ski, camino para pasear, sendero costero/forestal, caminata, paseo a caballo, pesca

- **Encuadramiento :**

Escuela de equitación

- **Zonas atractivas y relajación :**

Bar, restaurante, galería de arte, sitio histórico, museo, teatro de verano, antigüedades y brocante, tienda de artesanía, bodega y degustación de vino, baños naturales, termas, gimnasio, Granja biológica

Medio Ambiente

- **Sitio :**

Mar/océano 15km
Playa de arena 15km
Cascada 15km
Río 3km
Bosque 500m
Puerto deportivo 20km

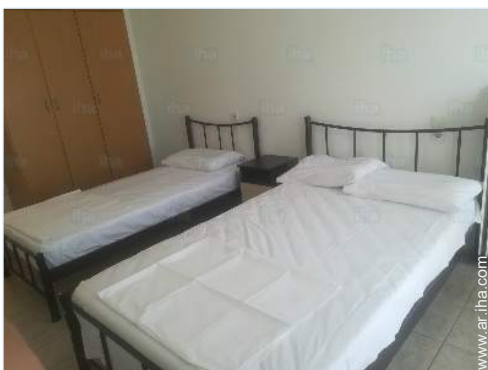

N° del anuncio 10340

www.ar.iha.com





Interior

- **Capacidad de alojamiento :**
de 2 a 5 persona(s) (4 adultos, 1 niño(s))
- **Superficie habitable :**
50m²
- **Disposición interior :**
2 pieza(s), 1 dormitorio(s), 1 cuarto de baño, cuarto de estar 25m², área de cocina, despacho, veranda
- **litera-cama(s) :**
1 cama de matrimonio, 1 sofá cama 2 pers, 1 cama(s) mueble(s) 1 pers
- **Confort :**
T.V., armario, armario empotrado, secador de pelo, integralmente climatizado, ventilador suplementario, calefacción eléctrica, persianas enrollables
- **Electrodomésticos :**
Vajilla/cubiertos, utensilios de cocina, cafetera, cafetera eléctrica, tostador, cocina eléctrica, hornillo, nevera, plancha, tabla de planchar

Exterior

- **Instalación exterior :**
Balcón



Servicios

- **Colada :**
Sábanas (3 X / por semana), Toallas (3 X / por semana), Ropa blanca (3 X / por semana), Manta(s), Almohada(s) (3 X / por semana)
- **Casa :**
Limpieza (3 X / por semana)

Informaciones prácticas

- **Informaciones prácticas**
No niños menores de 3 años
Animales aceptados bajo condiciones (informarse con el propietario)
Agua : caliente/fría
Tensión eléctrica : 220-240V / 50Hz
Corriente eléctrica : red (eléctrica)



Album de fotos - 1



Album de fotos - 2

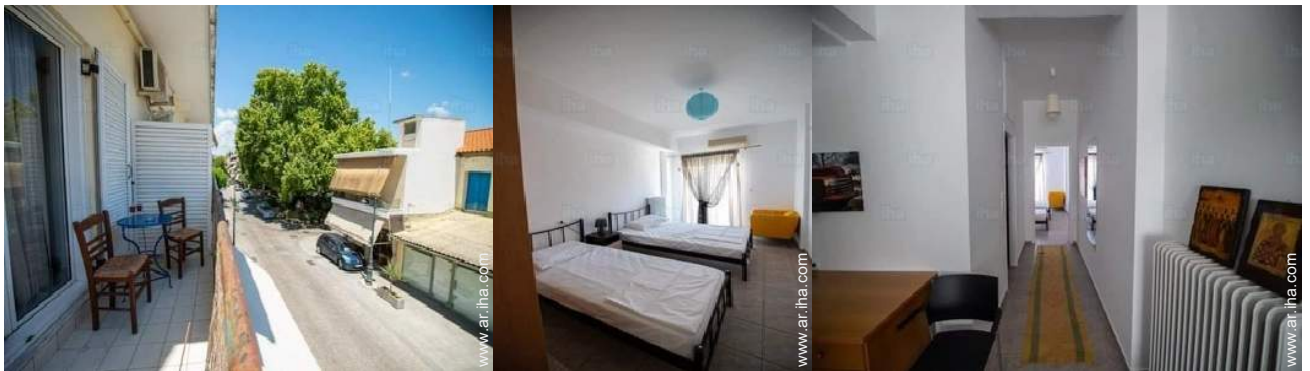

Localización

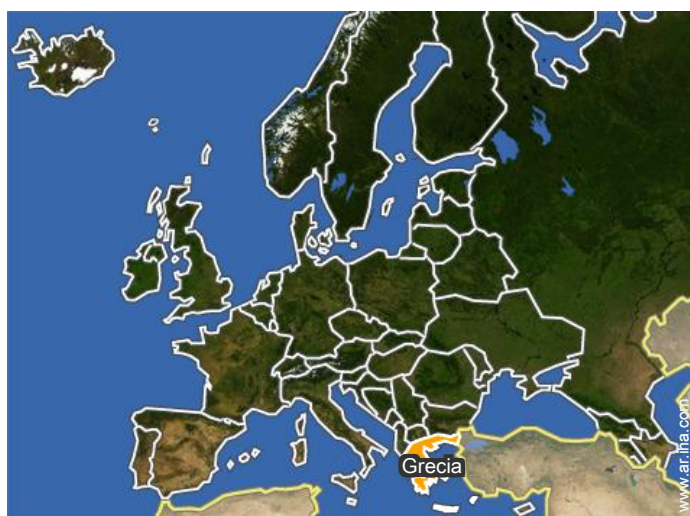
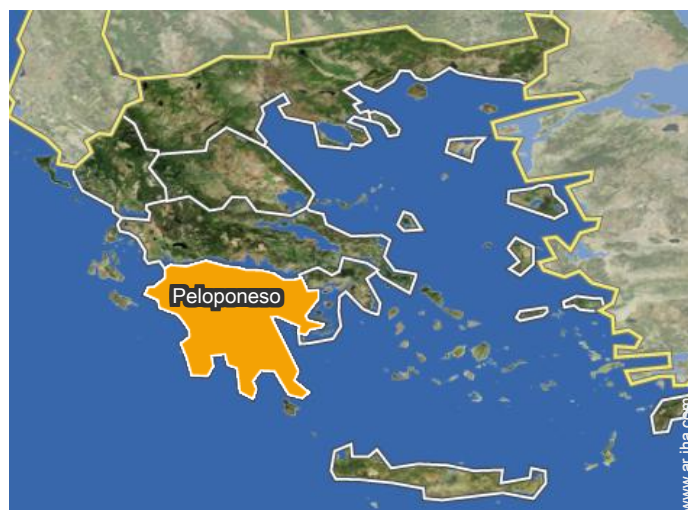

Localización & acceso



Coordenadas GPS en grados, minutos, segundos: Latitud 37°38'38"N - Longitud 21°37'30"E (Alojamiento)

Dirección

→ Κονδύλη και Στεφανοπούλου 2
270 65 Olimpia

- Pírgos : (20km)
- Kaiáfas : (14km)
- Archea Iliá : (50km)

Contacto

Idiomas
hablados



Alquiler de vacaciones Olimpia - Grecia Apartamento

7
[Reservar](#)

Calendario de disponibilidades - a partir de : octubre 2020

Oct	J	V	S	D	L	M	Mi	J	V	S	D	L	M	Mi	J	V	S	D	L	M	Mi	J	V	S	D	L	M	Mi	J	V	S
2020	1	2	3	4	5	6	7	8	9	10	11	12	13	14	15	16	17	18	19	20	21	22	23	24	25	26	27	28	29	30	31

Nov	D	L	M	Mi	J	V	S	D	L	M	Mi	J	V	S	D	L	M	Mi	J	V	S	D	L							
2020	1	2	3	4	5	6	7	8	9	10	11	12	13	14	15	16	17	18	19	20	21	22	23	24	25	26	27	28	29	30
	-	-	-	-	-	-	-	-	-	-	-	-	-	-	-	-	-	-	-	-	-	-	-	-	-	-	-	-	-	-

Dic	M	Mi	J	V	S	D	L	M	Mi	J	V	S	D	L	M	Mi	J	V	S	D	L	M	Mi	J							
2020	1	2	3	4	5	6	7	8	9	10	11	12	13	14	15	16	17	18	19	20	21	22	23	24	25	26	27	28	29	30	31
	-	-	-	-	-	-	-	-	-	-	-	-	-	-	-	-	-	-	-	-	-	-	-	-	-	-	-	-	-	-	

En	V	S	D	L	M	Mi	J	V	S	D	L	M	Mi	J	V	S	D	L	M	Mi	J	V	S	D							
2021	1	2	3	4	5	6	7	8	9	10	11	12	13	14	15	16	17	18	19	20	21	22	23	24	25	26	27	28	29	30	31
	-	-	-	-	-	-	-	-	-	-	-	-	-	-	-	-	-	-	-	-	-	-	-	-	-	-	-	-	-	-	

Feb	L	M	Mi	J	V	S	D	L	M	Mi	J	V	S	D	L	M	Mi	J	V	S	D							
2021	1	2	3	4	5	6	7	8	9	10	11	12	13	14	15	16	17	18	19	20	21	22	23	24	25	26	27	28
	-	-	-	-	-	-	-	-	-	-	-	-	-	-	-	-	-	-	-	-	-	-	-	-	-	-	-	-

Mar	L	M	Mi	J	V	S	D	L	M	Mi	J	V	S	D	L	M	Mi	J	V	S	D	L	M	Mi							
2021	1	2	3	4	5	6	7	8	9	10	11	12	13	14	15	16	17	18	19	20	21	22	23	24	25	26	27	28	29	30	31
	-	-	-	-	-	-	-	-	-	-	-	-	-	-	-	-	-	-	-	-	-	-	-	-	-	-	-	-	-	-	

Ab	J	V	S	D	L	M	Mi	J	V	S	D	L	M	Mi	J	V	S	D	L	M	Mi	J	V							
2021	1	2	3	4	5	6	7	8	9	10	11	12	13	14	15	16	17	18	19	20	21	22	23	24	25	26	27	28	29	30
	-	-	-	-	-	-	-	-	-	-	-	-	-	-	-	-	-	-	-	-	-	-	-	-	-	-	-	-	-	-

May	S	D	L	M	Mi	J	V	S	D	L	M	Mi	J	V	S	D	L	M	Mi	J	V	S	D	L							
2021	1	2	3	4	5	6	7	8	9	10	11	12	13	14	15	16	17	18	19	20	21	22	23	24	25	26	27	28	29	30	31
	-	-	-	-	-	-	-	-	-	-	-	-	-	-	-	-	-	-	-	-	-	-	-	-	-	-	-	-	-	-	

Jun	M	Mi	J	V	S	D	L	M	Mi	J	V	S	D	L	M	Mi	J	V	S	D	L	M	Mi							
2021	1	2	3	4	5	6	7	8	9	10	11	12	13	14	15	16	17	18	19	20	21	22	23	24	25	26	27	28	29	30
	-	-	-	-	-	-	-	-	-	-	-	-	-	-	-	-	-	-	-	-	-	-	-	-	-	-	-	-	-	-

Jul	J	V	S	D	L	M	Mi	J	V	S	D	L	M	Mi	J	V	S	D	L	M	Mi	J	V	S							
2021	1	2	3	4	5	6	7	8	9	10	11	12	13	14	15	16	17	18	19	20	21	22	23	24	25	26	27	28	29	30	31
	-	-	-	-	-	-	-	-	-	-	-	-	-	-	-	-	-	-	-	-	-	-	-	-	-	-	-	-	-	-	

 Temporada Baja  Temporada Media

Alquiler de vacaciones
Élide - Peloponeso
Apartamento

8
[Reservar](#)

Calendario de disponibilidades - a partir de : julio 2021

Ag	D	L	M	Mi	J	V	S	D	L	M	Mi	J	V	S	D	L	M	Mi	J	V	S	D	L	M	
2021	1	2	3	4	5	6	7	8	9	10	11	12	13	14	15	16	17	18	19	20	21	22	23	24	25
	-	-	-	-	-	-	-	-	-	-	-	-	-	-	-	-	-	-	-	-	-	-	-	-	

Sep	Mi	J	V	S	D	L	M	Mi	J	V	S	D	L	M	Mi	J	V	S	D	L	M	Mi	J	
2021	1	2	3	4	5	6	7	8	9	10	11	12	13	14	15	16	17	18	19	20	21	22	23	24
	-	-	-	-	-	-	-	-	-	-	-	-	-	-	-	-	-	-	-	-	-	-	-	

■ Temporada Baja ■ Temporada Media

[Mes : Siguiente >>](#)

Precios del alquiler - Apartamento - de 2 a 5 Persona(s)

Precios	Noche	Fin de semana	Semana	2 semanas	Mes
■ Temporada Baja	1602AR\$* ↓ (Lunes) > 2	1923AR\$* (Viernes)	9613AR\$*	16021AR\$*	-
■ Temporada Media	1923AR\$* > 2	2083AR\$* (Viernes)	11215AR\$*	17623AR\$*	-
■ Temporada Alta	2243AR\$* > 2	2403AR\$* (Viernes)	12817AR\$*	20828AR\$*	-
■ Periodo de promoción	1442AR\$* ↓ > 3	1602AR\$* (Viernes)	-	-	-

↓ Precio decreciente (Día de llegada) > Mínimo Noche

[Reservar](#)

Condiciones de reservas

- **Reserva**
→ Pago en el momento de reservar : 30% del importe del alquiler
→ Pago del saldo : 2 días antes de la estancia
- **Alquiler**
→ Gastos incluidos
→ Impuesto de estancias incluido
→ Forfait limpieza incluido

[▶ Reservar](#)

[▶ Contactar al propietario](#)

Modalidades de pago aceptadas

- Visa/Delta/Electron • Giro bancario

Contacte directamente con los propietarios

www.ar.iha.com
N° del anuncio
10340
[>> Reservar <<](#)

Contacto

Idiomas hablados 

* Tasa de conversión a título informativo : 100€ = 110\$ = 91£ = 3204.25AR\$

N° del anuncio 10340

www.ar.iha.com

