

# Alquiler de vacaciones Limoux Finca



Finca, individual, de 3 plantas, entrada particular, en un(a) Propiedad con Encanto

Marco : cultural, propicio al descanso

Capacidad : de 2 a 8 persona(s)

Dormitorio(s) : 4

Pieza(s) : 8

Limoux - Aude (11) - Languedoc-Rosellón

Francia

Reserva : +44 (0) 7798724689 (Reino Unido)

Nº del anuncio 6223

www.ar.ih.com



## Alquiler de vacaciones



Finca, individual, de 3 plantas, entrada particular, en un(a) Propiedad con Encanto

- **Ideal para todo público, varias familias**
- **Vista :** sin vecinos, campo, río, ciudad, plaza, calle/avenida
- **Marco :** cultural, propicio al descanso
- **Exposición :** Sur

## Los extras

- **Parqueo :**  
Aparcamiento no cubierto : 3 plaza(s) reservada(s).
- **Ventajas :**  
5 bici(s)
- **instalaciones de bebé :**  
Comedor de bebé, coche infantil

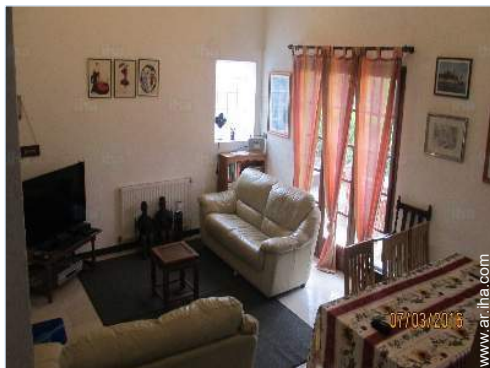

la casa

## Medios Ambientes y localización

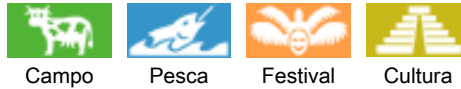

### Ocio

- **Actividades de ocio a menos de 20 Km / 12 millas :**

Camino para pasear, sendero costero/forestal, caminata, terreno de petanca

- **Zonas atractivas y relajación :**

Bar, discoteca, restaurante, cine, parque y jardín, galería de arte, sitio histórico, museo, teatro, teatro de verano, festival, antigüedades y brocante, tienda de artesanía, bodega y degustación de vino, casino, termas, gimnasio

### Medio Ambiente

- **Sitio :**

Pistas de esquí 30km  
Mar/océano >50km  
Playa de arena >50km  
Piscina pública 1,5km  
Recorrido de golf 18 hoyos 25km  
Descensos 30km  
Río 1km  
Lago 15km  
Bosque 1,5km  
Cadena montañosa 30km

- **Comodidades :**

El centro 1km  
Parada/estación de guagua 1km  
Alquiler de carro 20km  
Panadería 800m  
Pequeños comercios 1km  
Supermercado 1,5km  
Comercios de lujo y de marcas 1km  
Peluquería 1km  
Correos 1km  
Banco 1km  
Cajero automático 1km  
Farmacia 1km  
Doctor 1km  
Enfermera 1km  
Hospital 1km



la propiedad



vista sobre el centro



la casa

### Interior

- **Capacidad de alojamiento :**

de 2 a 8 persona(s)

- **Superficie habitable :**

200m<sup>2</sup>

- **Disposición interior :**

8 pieza(s), 4 dormitorio(s), 2 aseo, 3 WC, cuarto de estar 28m<sup>2</sup>, cocina independiente, rincón comedor, entresuelo, lavadero, patio, veranda

- **litera-cama(s) :**

3 cama de matrimonio, 2 camas gemelas sencilla, 1 cuna

- **Confort :**

T.V., vídeo, lector DVD, juego de salón, colección de libros, colección de películas, teléfono, computadora, acceso internet, wifi, armario, secador de pelo, ventilador suplementario, ventilador de pared, calefacción central, calefacción eléctrica, estufa de madera, cortinas, alarma fuego

- **Electrodomésticos :**

Vajilla/cubiertos, utensilios de cocina, cafetera, cafetera eléctrica, cafetera express, hervidor eléctrico, tostador, robot doméstico, cocina de gas, horno, microondas, nevera, lavavajilla, lavadora, secadora, aspirador, plancha, tabla de planchar

### Exterior

- **Superficie terreno :**

150m<sup>2</sup>

- **Instalación exterior :**

Terraza 12m<sup>2</sup>, balcón 4m<sup>2</sup>, solárium 8m<sup>2</sup>

- **Marco exterior :**

Terreno cerrado < 100m<sup>2</sup>, jardín 10m<sup>2</sup>

- **Instalaciones exteriores :**

Parrilla a gas, mesa(s) de jardín, 10 silla(s) de jardín



la casa

### Servicios

- **Colada :**

Sábanas, Toallas, Edredón(es), Almohada(s)

- **Casa :**

Limpieza inicial, Portero/conserje, Parqueo

### Informaciones prácticas

- **Informaciones prácticas**

Niños bienvenidos

Animales no aceptados

Alquiler no fumador, cobertura teléfono móvil, transporte personal recomendado

Agua : caliente/fría

Tensión eléctrica : 220-240V / 50Hz

Corriente eléctrica : red (eléctrica)



la casa

Album de fotos - 1



la casa



vista sobre el centro



la propiedad



la casa



la casa

Album de fotos - 2



la casa

la casa



la casa

la casa



la casa

la propiedad



la propiedad



la propiedad

### Localización

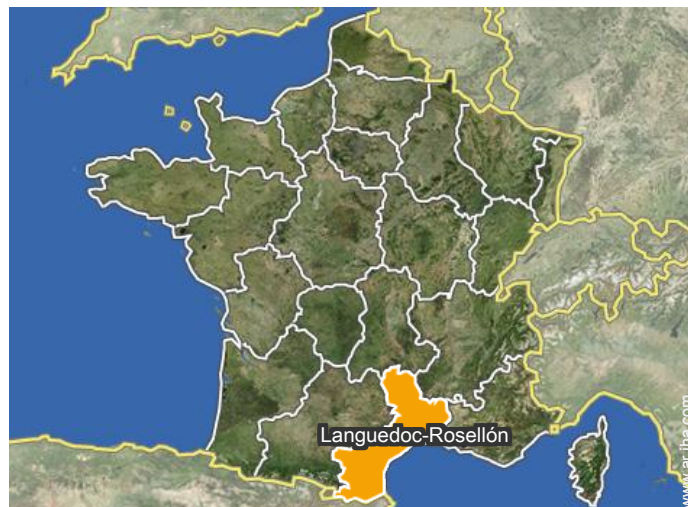

### Localización & acceso



Coordenadas GPS en grados, minutos, segundos: Latitud 43°3'24"N - Longitud 2°12'3"E (Alojamiento)

#### Dirección

→ 10 rue D'Occitanie  
11300 Limoux

● **Aeropuerto Carcassonne Salvaza**

→ Carcassonne, Aude, Languedoc-Rosellón, Francia  
→ Distancia : 20km  
→ Tiempo : 30'

● **Aeropuerto Toulouse Blagnac**

→ Toulouse, Alto Garona, Mediodía-Pirineos, Francia  
→ Distancia : 90km  
→ Tiempo : 1h15'

● **Estación de tren Limoux**

→ Limoux, Aude, Languedoc-Rosellón, Francia  
→ Distancia : 1,5km

→ Tiempo : 20'

- Limoux : (1km)
- Carcassonne : (20km)
- Mirepoix : (27km)

### Contacto

Idiomas hablados



# Alquiler de vacaciones Limoux - Francia Finca

7  
[Reservar](#)

## Calendario de disponibilidades - a partir de : octubre 2017

Oct	D	L	M	Mi	J	V	S	D	L	M	Mi	J	V	S	D	L	M	Mi	J	V	S	D	L	M							
2017	1	2	3	4	5	6	7	8	9	10	11	12	13	14	15	16	17	18	19	20	21	22	23	24	25	26	27	28	29	30	31

Nov	Mi	J	V	S	D	L	M	Mi	J	V	S	D	L	M	Mi	J	V	S	D	L	M	Mi	J							
2017	1	2	3	4	5	6	7	8	9	10	11	12	13	14	15	16	17	18	19	20	21	22	23	24	25	26	27	28	29	30
	-	-	-	-	-	-	-	-	-	-	-	-	-	-	-	-	-	-	-	-	-	-	-	-	-	-	-	-	-	-

Dic	V	S	D	L	M	Mi	J	V	S	D	L	M	Mi	J	V	S	D	L	M	Mi	J	V	S	D							
2017	1	2	3	4	5	6	7	8	9	10	11	12	13	14	15	16	17	18	19	20	21	22	23	24	25	26	27	28	29	30	31
	-	-	-	-	-	-	-	-	-	-	-	-	-	-	-	-	-	-	-	-	-	-	-	-	-	-	-	-	-	-	

En	L	M	Mi	J	V	S	D	L	M	Mi	J	V	S	D	L	M	Mi	J	V	S	D	L	M	Mi							
2018	1	2	3	4	5	6	7	8	9	10	11	12	13	14	15	16	17	18	19	20	21	22	23	24	25	26	27	28	29	30	31
	-	-	-	-	-	-	-	-	-	-	-	-	-	-	-	-	-	-	-	-	-	-	-	-	-	-	-	-	-	-	

Feb	J	V	S	D	L	M	Mi	J	V	S	D	L	M	Mi	J	V	S	D	L	M	Mi							
2018	1	2	3	4	5	6	7	8	9	10	11	12	13	14	15	16	17	18	19	20	21	22	23	24	25	26	27	28
	-	-	-	-	-	-	-	-	-	-	-	-	-	-	-	-	-	-	-	-	-	-	-	-	-	-	-	-

Mar	J	V	S	D	L	M	Mi	J	V	S	D	L	M	Mi	J	V	S	D	L	M	Mi	J	V	S							
2018	1	2	3	4	5	6	7	8	9	10	11	12	13	14	15	16	17	18	19	20	21	22	23	24	25	26	27	28	29	30	31
	-	-	-	-	-	-	-	-	-	-	-	-	-	-	-	-	-	-	-	-	-	-	-	-	-	-	-	-	-	-	

Ab	D	L	M	Mi	J	V	S	D	L	M	Mi	J	V	S	D	L	M	Mi	J	V	S	D	L							
2018	1	2	3	4	5	6	7	8	9	10	11	12	13	14	15	16	17	18	19	20	21	22	23	24	25	26	27	28	29	30
	-	-	-	-	-	-	-	-	-	-	-	-	-	-	-	-	-	-	-	-	-	-	-	-	-	-	-	-	-	-

May	M	Mi	J	V	S	D	L	M	Mi	J	V	S	D	L	M	Mi	J	V	S	D	L	M	Mi	J							
2018	1	2	3	4	5	6	7	8	9	10	11	12	13	14	15	16	17	18	19	20	21	22	23	24	25	26	27	28	29	30	31
	-	-	-	-	-	-	-	-	-	-	-	-	-	-	-	-	-	-	-	-	-	-	-	-	-	-	-	-	-	-	

Jun	V	S	D	L	M	Mi	J	V	S	D	L	M	Mi	J	V	S	D	L	M	Mi	J	V	S							
2018	1	2	3	4	5	6	7	8	9	10	11	12	13	14	15	16	17	18	19	20	21	22	23	24	25	26	27	28	29	30
	-	-	-	-	-	-	-	-	-	-	-	-	-	-	-	-	-	-	-	-	-	-	-	-	-	-	-	-	-	-

Jul	D	L	M	Mi	J	V	S	D	L	M	Mi	J	V	S	D	L	M	Mi	J	V	S	D	L	M							
2018	1	2	3	4	5	6	7	8	9	10	11	12	13	14	15	16	17	18	19	20	21	22	23	24	25	26	27	28	29	30	31
	-	-	-	-	-	-	-	-	-	-	-	-	-	-	-	-	-	-	-	-	-	-	-	-	-	-	-	-	-	-	

Temporada Media       Temporada Baja



Alquiler de vacaciones  
Aude - Languedoc-Rosellón  
**Finca**

8  
[Reservar](#)

Calendario de disponibilidades - a partir de : julio 2018

Ag	Mi	J	V	S	D	L	M	Mi	J	V	S	D	L	M	Mi	J	V	S	D	L	M	Mi	J	V							
2018	1	2	3	4	5	6	7	8	9	10	11	12	13	14	15	16	17	18	19	20	21	22	23	24	25	26	27	28	29	30	31
-	-	-	-	-	-	-	-	-	-	-	-	-	-	-	-	-	-	-	-	-	-	-	-	-	-	-	-	-	-		

Sep	S	D	L	M	Mi	J	V	S	D	L	M	Mi	J	V	S	D	L	M	Mi	J	V	S	D							
2018	1	2	3	4	5	6	7	8	9	10	11	12	13	14	15	16	17	18	19	20	21	22	23	24	25	26	27	28	29	30
-	-	-	-	-	-	-	-	-	-	-	-	-	-	-	-	-	-	-	-	-	-	-	-	-	-	-	-	-	-	

■ Temporada Media ■ Temporada Baja

[Mes : Siguiente >>](#)

Precios del alquiler - Finca - de 2 a 8 Persona(s)

Precios	Noche	Fin de semana	Semana	2 semanas	Mes
<span style="color: #76B82A;">■</span> Temporada Baja	1742AR\$* > 3	-	8198AR\$*	14347AR\$*	27669AR\$*
<span style="color: #4F81BD;">■</span> Temporada Media	2050AR\$* > 3	-	11273AR\$*	20496AR\$*	36892AR\$*
<span style="color: #E67E22;">■</span> Temporada Alta	-	-	16396AR\$*	30743AR\$*	53289AR\$*

> Mínimo Noche

[Reservar](#)

Condiciones de reservas

- **Reserva**  
→ Pago en el momento de reservar : 5124AR\$\*  
→ Pago del saldo : 2 meses antes de la estancia  
→ Fianza requerida : 5124AR\$\*

- **Alquiler**  
→ Gastos incluidos  
→ Impuesto de estancias incluido  
→ Forfait limpieza incluido

[▶ Reservar](#)

[▶ Contactar al propietario](#)

Modalidades de pago aceptadas

- Giro bancario

Contacte directamente con los propietarios

[www.ar.iha.com](http://www.ar.iha.com)  
N° del anuncio  
6223  
[>> Reservar <<](#)

Contacto

Idiomas hablados 

\* Tasa de conversión a título informativo : 100€ = 117.29\$ = 89.59£ = 2049.56AR\$  
N° del anuncio 6223

[www.ar.iha.com](http://www.ar.iha.com)

