

Alquiler de vacaciones Costa Cálida "Chalet"

Casa amplia con zonas ajardinadas y muy soleada. Fresca en verano. La piscina está vallada EXCELENTE valoración de todos los clientes que han pasado.



Finca, individual, de 2 plantas, entrada particular, en un(a) Urbanización

Marco : calma, encantador

Capacidad : de 1 a 12 persona(s)

Dormitorio(s) : 6

Pieza(s) : 8

La Azohia - Murcia

España

N° del anuncio 1459

www.ar.ihaholiday.com



Alquiler de vacaciones



Finca, individual, de 2 plantas, entrada particular, en un(a) Urbanización

- **Ideal para familia, familia grande**
- **Vista :** panorámica, montaña, campo, piscina, jardín/parque, puesta del sol excepcional
- **Marco :** calma, encantador
- **Exposición :** Sureste

" Es posible que en el calendario aparezca RESERVADO y sea una de las plantas, es por ello conveniente CONSULTAR. Chalet de dos plantas completas con acceso independiente, tanto a la primera planta por escalera exterior como a la piscina, y 120 m cada una, en una parcela de 605 m. CADA PLANTA consta de 3 habitaciones. Una de ellas de matrimonio. Las otras con 1 cama de 90 y otra de 1'05, 2 baños en cada una, 1 salón de 25'90 m con chimenea, cocina, lavadero, armarios empotrados. La planta 1ª terraza de 14'80 m. La planta baja porche de 31 m. Cada planta tiene un espacio exterior privado y acotado. Dependiendo de la época, hay 3 opciones para alquilar: a) Casa completa. b) Plantas independientes c) Una planta a elegir, manteniendo la otra cerrada. De mayo a octubre (piscina abierta) se alquila prioritariamente la casa completa. Los precios expuestos son por la casa completa. Para estancias, MESES, AÑOS Y FECHAS ESPECIALES; CONSULTAR. "

Los extras

- **Piscina :**
Piscina privada, rectangular, sistema de iluminación, acceso por la escalera, ducha exterior (abierta desde '01 mayo' hasta '30 octubre')
- **Parqueo :**
Aparcamiento no cubierto : 4 en el terreno.

Privilegios :
Acceso directo playa

Medios Ambientes y localización



Mar

Pesca

" La zona es tranquila, cerca de la playa, con piscina. Las playas son de arena de gran calidad. Es un emplazamiento privilegiado, considerado zona especial para submarinistas, amantes del paseo. La playas y paseos son ideales. Es una de las zonas más importantes de toda la Península Ibérica por su representatividad, singularidad y elevada biodiversidad marina. Es considerada una zona prioritaria de conservación para ANSE, Greenpeace y WWF debido a la variedad y complejidad de las biocenosis presentes, así como por su representatividad, elevada riqueza de especies, biodiversidad y buen estado de conservación. El entorno de esta zona es único. La orientación y distribución de la casa permite una ventilación permanente. Pavimento natural alrededor de la casa y piscina, que se calienta poco y no resbala. "

Ocio

- **Actividades de ocio a menos de 20 Km / 12 millas :**

Snowboard, baño, barca a pedal, buceo, submarinismo, buceo con escafandra, banana boat, esquí náutico, surf, vela, piragüismo, tenis, squash, camino para pasear, sendero costero/forestal, excursión en barco, mini golf, pesca, pesca con caña, pesca submarina

- **Encuadramiento :**

Escuela de buceo

- **Zonas atractivas y relajación :**

Bar, restaurante, cine, cine de verano, parque de atracciones, reserva natural, centro de exposición, galería de arte, sitio histórico, museo, teatro, festival, antigüedades y brocante, tienda de artesanía, casino, hipódromo, baños naturales, centro de belleza, gimnasio

Medio Ambiente

- **Sitio :**

Mar/océano 300m
Playa de arena 500m
Playa de guijarro 300m
Playa de roca 300m
Playa nudista 7,5km
Cala 800m
Piscina pública
Descensos
Acartilado 800m
Cadena montañosa 300m
Puerto deportivo 5km
Varadero

- **Comodidades :**

Centro del pueblo 1km
Parada/estación de guagua 200m

Alquiler de equipo de buceo 800m
Panadería 300m
Pequeños comercios 300m
Supermercado
Comercios de lujo y de marcas 5km
Peluquería 1km
Correos 5km
Banco 1km
Cajero automático 1km
Farmacia 200m
Doctor 5km
Hospital 15km



plano general



plano general



Piscina

Interior

- **Capacidad de alojamiento :**

de 1 a 12 persona(s)

- **Superficie habitable :**

250m²

- **Disposición interior :**

8 pieza(s), 6 dormitorio(s), 2 cuarto de baño, 2 aseo, salón, cocina independiente, comedor, rincón chimenea, sala de televisión, vestidor, lavadero, patio, veranda

- **litera-cama(s) :**

2 cama de matrimonio, 8 cama sencilla, 1 cama(s) plegable(s) 1 pers.

- **Confort :**

Chimenea, T.V., lector DVD, enchufe antena t.v., cable/satélite, acceso internet, wifi, armario empotrado, ropero, secador de pelo, mosquitero de ventanas, ventilador suplementario, ventilador de pared, estufa de madera, ventanal, persianas enrollables, interfono

- **Electrodomésticos :**

Vajilla/cubiertos, utensilios de cocina, cafetera, cafetera eléctrica, hervidor eléctrico, tostador, exprimidor, aparato de la fondue, cocina eléctrica, placa eléctrica, horno, microondas, campana extractora, nevera, lavavajilla, lavadora, aspirador, plancha, tabla de planchar

Exterior

- **Superficie terreno :**

600m²

- **Instalación exterior :**

Terraza 14m², terraza cubierta 30m², balcón 25m²

- **Marco exterior :**

Patio privado, terreno cerrado 400m², jardín 200m²

- **Instalaciones exteriores :**

Parrilla, mesa(s) de jardín, silla(s) de jardín, sombrilla, área de jardín, tumbona(s), hamaca(s), 4 mecedora(s), ducha exterior



plano general

Servicios

- **Colada :**

Sábanas, Toallas, Ropa blanca, Manta(s), Edredón(es), Almohada(s)

- **Casa :**

Limpieza inicial, Servicio de mantenimiento jardín/piscina

Informaciones prácticas

- **Informaciones prácticas**

Niños bienvenidos

Animales aceptados bajo condiciones (informarse con el propietario)

Cobertura teléfono móvil

Agua : caliente/fría

Tensión eléctrica : 220-240V / 50Hz

Corriente eléctrica : red (eléctrica)

- **Admisión para personas discapacitadas**

Acceso con silla de ruedas



General

Album de fotos - 1



plano general



plano general



Piscina



General



plano general

Album de fotos - 2



área de cocina



área de cocina



aseo



vista desde le comedor



vista desde la piscina



plano general



chimenea



Album de fotos - 3



vista desde le comedor



vista desde el salón



área de cocina



área de cocina



terraza



cuarto de baño



aseo



piscina privada



plano general

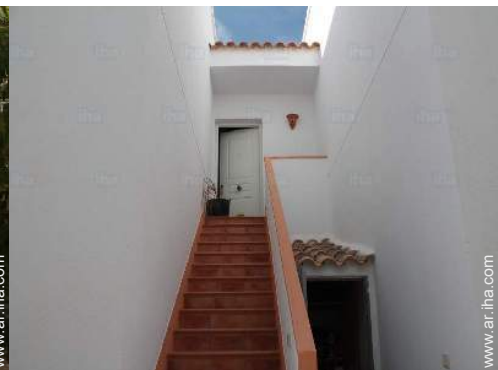

vista desde el patio

Localización



Localización & acceso

" Está en la urbanización de S. Ginés, a mitad de camino entre Isla Plana y la Azohía. A 7 Km del Puerto de Mazarrón y 20 de Cartagena. Se puede llegar en autovía desde cualquier punto, hasta los últimos 13 Km. "



Coordenadas GPS en grados, minutos, segundos: Latitud 37°34'16"N - Longitud 1°11'3"O (Alojamiento)

Dirección

→ Avda de occidente 30 urb de S. Ginés.
30868 La Azohia

● Aeropuerto Murcia San Javier

→ Murcia (ciudad), Murcia, España
→ Distancia : 40km
→ Tiempo : 40'

● Autopista (salida) de andalucía

→ Alhama de Murcia, Murcia, España
→ Distancia : 40km
→ Tiempo : 30'

● Estación de tren Cartagena

→ Cartagena, Murcia, España

→ Distancia : 20km
→ Tiempo : 20'

- Puerto de Mazarrón : (3km)
- Isla Plana : (1km)
- Cartagena : (20km)

Contacto

Idiomas
hablados



Alquiler de vacaciones Murcia - Costa Cálida "Chalet"

Calendario de disponibilidades - a partir de : noviembre 2019

Nov	V	S	D	L	M	Mi	J	V	S	D	L	M	Mi	J	V	S	D	L	M	Mi	J	V	S							
2019	1	2	3	4	5	6	7	8	9	10	11	12	13	14	15	16	17	18	19	20	21	22	23	24	25	26	27	28	29	30
																-	-	-	-	-	-	-	-	-	-	-	-	-	-	

Dic	D	L	M	Mi	J	V	S	D	L	M	Mi	J	V	S	D	L	M	Mi	J	V	S	D	L	M							
2019	1	2	3	4	5	6	7	8	9	10	11	12	13	14	15	16	17	18	19	20	21	22	23	24	25	26	27	28	29	30	31
	-	-	-	-	-	-	-	-	-	-	-	-	-	-	-	-	-	-	-	-	-	-	-	-	-	-	-	-	-	-	

En	Mi	J	V	S	D	L	M	Mi	J	V	S	D	L	M	Mi	J	V	S	D	L	M	Mi	J	V							
2020	1	2	3	4	5	6	7	8	9	10	11	12	13	14	15	16	17	18	19	20	21	22	23	24	25	26	27	28	29	30	31
	-	-	-	-	-	-	-	-	-	-	-	-	-	-	-	-	-	-	-	-	-	-	-	-	-	-	-	-	-	-	

Feb	S	D	L	M	Mi	J	V	S	D	L	M	Mi	J	V	S	D	L	M	Mi	J	V	S							
2020	1	2	3	4	5	6	7	8	9	10	11	12	13	14	15	16	17	18	19	20	21	22	23	24	25	26	27	28	29
	-	-	-	-	-	-	-	-	-	-	-	-	-	-	-	-	-	-	-	-	-	-	-	-	-	-	-	-	-

Mar	D	L	M	Mi	J	V	S	D	L	M	Mi	J	V	S	D	L	M	Mi	J	V	S	D	L	M							
2020	1	2	3	4	5	6	7	8	9	10	11	12	13	14	15	16	17	18	19	20	21	22	23	24	25	26	27	28	29	30	31
	-	-	-	-	-	-	-	-	-	-	-	-	-	-	-	-	-	-	-	-	-	-	-	-	-	-	-	-	-	-	

Ab	Mi	J	V	S	D	L	M	Mi	J	V	S	D	L	M	Mi	J	V	S	D	L	M	Mi	J							
2020	1	2	3	4	5	6	7	8	9	10	11	12	13	14	15	16	17	18	19	20	21	22	23	24	25	26	27	28	29	30
	-	-	-	-	-	-	-	-	-	-	-	-	-	-	-	-	-	-	-	-	-	-	-	-	-	-	-	-	-	-

May	V	S	D	L	M	Mi	J	V	S	D	L	M	Mi	J	V	S	D	L	M	Mi	J	V	S	D							
2020	1	2	3	4	5	6	7	8	9	10	11	12	13	14	15	16	17	18	19	20	21	22	23	24	25	26	27	28	29	30	31
	-	-	-	-	-	-	-	-	-	-	-	-	-	-	-	-	-	-	-	-	-	-	-	-	-	-	-	-	-	-	

Jun	L	M	Mi	J	V	S	D	L	M	Mi	J	V	S	D	L	M	Mi	J	V	S	D	L	M							
2020	1	2	3	4	5	6	7	8	9	10	11	12	13	14	15	16	17	18	19	20	21	22	23	24	25	26	27	28	29	30
	-	-	-	-	-	-	-	-	-	-	-	-	-	-	-	-	-	-	-	-	-	-	-	-	-	-	-	-	-	-

Jul	Mi	J	V	S	D	L	M	Mi	J	V	S	D	L	M	Mi	J	V	S	D	L	M	Mi	J	V							
2020	1	2	3	4	5	6	7	8	9	10	11	12	13	14	15	16	17	18	19	20	21	22	23	24	25	26	27	28	29	30	31
	-	-	-	-	-	-	-	-	-	-	-	-	-	-	-	-	-	-	-	-	-	-	-	-	-	-	-	-	-	-	

Ag	S	D	L	M	Mi	J	V	S	D	L	M	Mi	J	V	S	D	L	M	Mi	J	V	S	D	L							
2020	1	2	3	4	5	6	7	8	9	10	11	12	13	14	15	16	17	18	19	20	21	22	23	24	25	26	27	28	29	30	31
	-	-	-	-	-	-	-	-	-	-	-	-	-	-	-	-	-	-	-	-	-	-	-	-	-	-	-	-	-	-	

Alquiler de vacaciones
La Azohia - Costa Cálida
"Chalet"

9
[Reservar](#)





Calendario de disponibilidades - a partir de : agosto 2020

Sep	M	Mi	J	V	S	D	L	M	Mi	J	V	S	D	L	M	Mi	J	V	S	D	L	M	Mi							
2020	1	2	3	4	5	6	7	8	9	10	11	12	13	14	15	16	17	18	19	20	21	22	23	24	25	26	27	28	29	30
-	-	-	-	-	-	-	-	-	-	-	-	-	-	-	-	-	-	-	-	-	-	-	-	-	-	-	-	-	-	

Oct	J	V	S	D	L	M	Mi	J	V	S	D	L	M	Mi	J	V	S	D	L	M	Mi	J	V	S							
2020	1	2	3	4	5	6	7	8	9	10	11	12	13	14	15	16	17	18	19	20	21	22	23	24	25	26	27	28	29	30	31
-	-	-	-	-	-	-	-	-	-	-	-	-	-	-	-	-	-	-	-	-	-	-	-	-	-	-	-	-	-	-	

[Mes : Siguiente >>](#)

Precios del alquiler - Finca - de 1 a 12 Persona(s)

Precios	Noche	Fin de semana	Semana	2 semanas	Mes
 Temporada Baja	6409AR\$* > 2	12817AR\$*	19226AR\$*	25634AR\$*	35247AR\$*
 Temporada Media	-	12817AR\$*	19226AR\$*	35247AR\$*	64085AR\$*
 Temporada Alta	-	-	46141AR\$*	76902AR\$*	144191AR\$*
 Fiestas especiales	7210AR\$* > 2	14419AR\$*	35888AR\$*	-	-

> Mínimo Noche

[Reservar](#)

Condiciones de reservas

• Reserva

→ Pago en el momento de reservar :
20% del importe del alquiler

Modalidades de pago aceptadas

• Cheque bancario • Efectivo

[▶ Reservar](#)

[▶ Contactar al propietario](#)

Contacte directamente con los propietarios

www.ar.iha.com

N° del anuncio

1459

[>> Reservar <<](#)

Contacto

Idiomas
hablados



* Tasa de conversión a título informativo : 100€ = 110\$ = 91£ = 3204.25AR\$

N° del anuncio 1459

www.ar.iha.com

