

# Alquiler de vacaciones Hardelot-Plage Finca

¡Villa completamente reformada en 2017, cerca centro ciudad y playa!



Finca, individual, a ras del suelo

Marco : calma, agradable

Capacidad : de 1 a 7 persona(s)

Dormitorio(s) : 3

Pieza(s) : 6

Hardelot-Plage - Paso de Calais (62) - Norte-Paso de Calais  
Francia

Reserva : +33 (0) 954318476 (Francia)

[www.ar.ihad.com](http://www.ar.ihad.com)

N° del anuncio 28828



## Alquiler de vacaciones



Finca, individual, a ras del suelo

- **Ideal para familia, depostista(s)**
- **Vista :** mar/océano, campo, jardín/parque, bosque
- **Marco :** calma, agradable
- **Exposición :** Suroeste

" Vestidor de 90 m 2 en parcela de 800 m 2, con una muy buena orientación, incluyendo = Hall de entrada con closet cocina con mesa de 6 sillas y sótano / sala de estar con chimenea de esquina de madera fuego y pantalla plana TV y comedor con mesa y 6 sillas / Habitación 1 = 2 camas de 90 cm y Dresser / habitación 2 = 2 camas de 90 cm y 1 cama de 90cm + armario / sala 3 = 1 cama doble de 160cm, armario y tocador cuenca 1 muebles de baño con doble se hunde y ducha terraza con mesa y bodega 6 , barbacoa / dueño de garaje a disposición si usted necesita las hojas no son proporcionados. Subida corta a 45 grados para llegar al estacionamiento y en el hogar "



cocina

## Medios Ambientes y localización



" Aficiones = Tenis / Golf / caballo del montar a caballo, vela / trekking = Nausicaa en Boulogne en mar /mareis en Etaples / visita de le Touquet "

### Ocio

- **Actividades de ocio a menos de 20 Km / 12 millas :**

Baño, windsurf, vela, kitesurf, golf, tenis, centro de equitación, camino para pasear, sendero costero/forestal, caminata, MTB (itinerario circuito), carovelismo, cometa, paseo a caballo, skate board (rampa), caza, acrobanché, pesca, terreno de petanca

- **Encuadramiento :**

Escuela de vela, escuela de tenis, escuela de equitación

### Medio Ambiente

- **Sitio :**

Mar/océano 800m  
Playa de arena 800m  
Piscina pública 15km  
Pista de tenis pública 2,5km  
Recorrido de golf 18 hoyos  
Base náutica  
Lago 2km  
Bosque 1,5km



vista desde el salón



vista desde el jardín/parque



literas

### Interior

- **Capacidad de alojamiento :**  
de 1 a 7 persona(s)
- **Superficie habitable :**  
90m<sup>2</sup>
- **Disposición interior :**  
6 pieza(s), 3 dormitorio(s), 1 cuarto de baño, 1 WC, salón 28m<sup>2</sup>, cocina independiente, rincón chimenea, despensa
- **litera-cama(s) :**  
1 cama de matrimonio, 3 cama sencilla, 1 literas
- **Confort :**  
Chimenea, T.V., lector DVD, juego de salón, enchufe antena t.v., armario empotrado, ropero, secador de pelo, radiador toallero, calefacción eléctrica, cortinas
- **Electrodomésticos :**  
Vajilla/cubiertos, utensilios de cocina, cafetera eléctrica, hervidor eléctrico, tostador, aparato de la raclette, placa eléctrica, horno, microondas, campana extractora, nevera, congelador, lavavajilla, lavadora, aspirador, plancha, tabla de planchar

### Exterior

- **Superficie terreno :**  
800m<sup>2</sup>
- **Instalación exterior :**  
Terraza 25m<sup>2</sup>, terraza cubierta 5m<sup>2</sup>
- **Marco exterior :**  
Jardín, césped
- **Instalaciones exteriores :**  
Parrilla, mesa(s) de jardín, 6 silla(s) de jardín, 2 tumbona(s)



cama sencilla

### Servicios

- **Casa :**  
Limpieza inicial suplemento

### Informaciones prácticas

- **Informaciones prácticas**  
Niños bienvenidos  
Animales no aceptados



cama de matrimonio



Plano de disposición

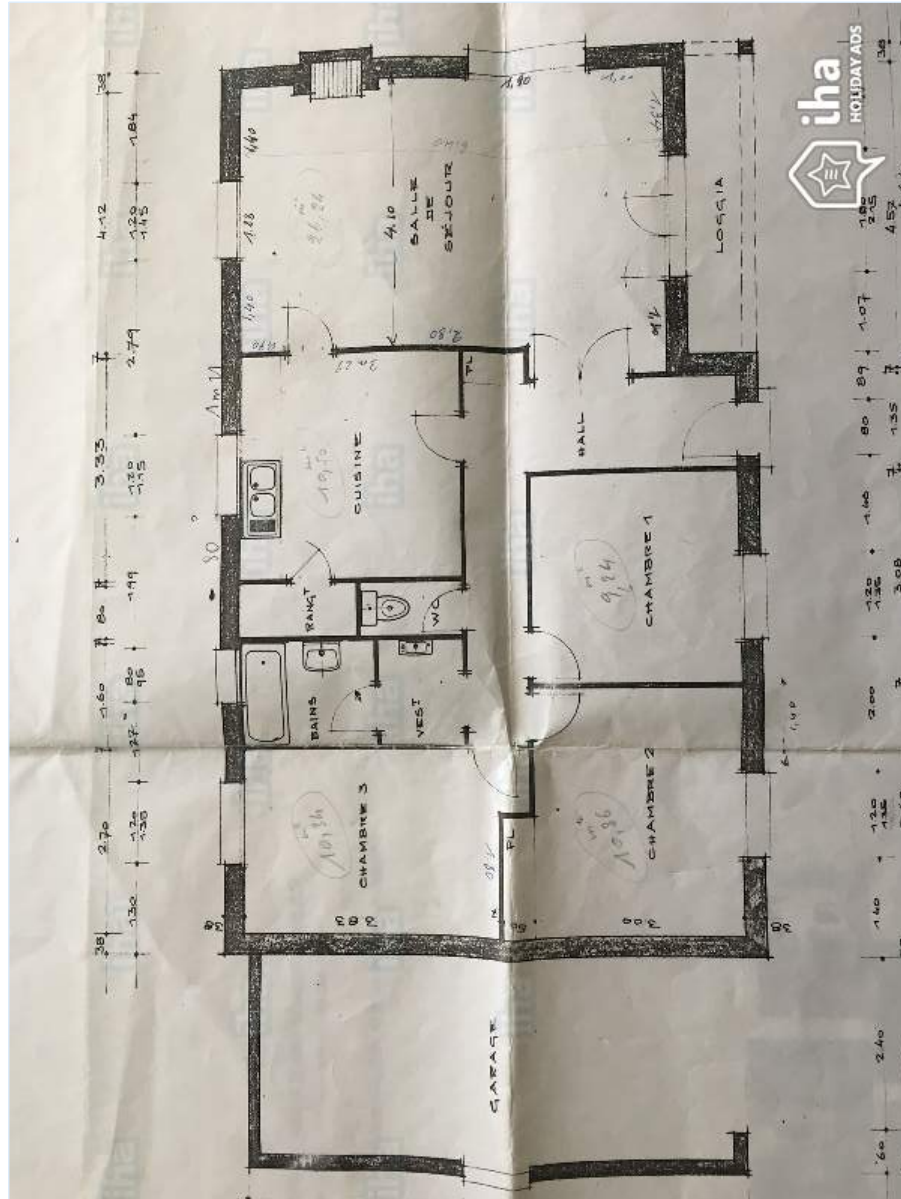

[www.ar.ih.com](http://www.ar.ih.com)

Album de fotos - 1



cocina



vista desde el jardín/parque



vista desde el salón



literas



cama de matrimonio



Album de fotos - 2



cama sencilla

cuarto de baño

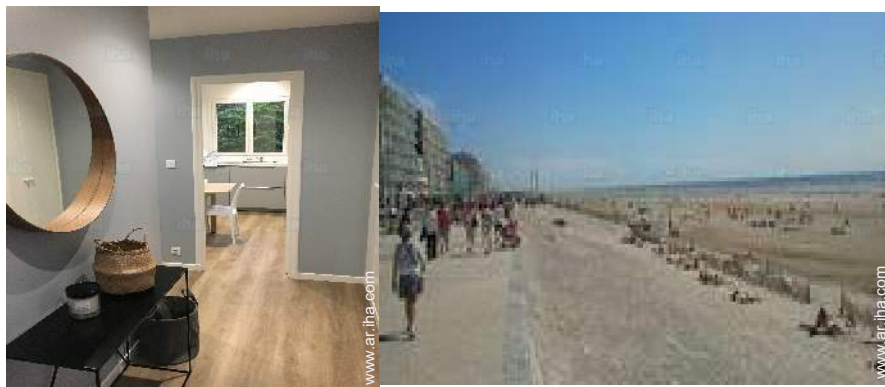

### Localización



### Localización & acceso

" a 700 m Club de vela de Hardelot y 400 m del centro de "



Coordenadas GPS en grados, minutos, segundos: Latitud 50°37'44"N - Longitud 1°35'14"E (Alojamiento)

#### Dirección

→ 141 avenue du belvédère  
62152 Hardelot-Plage

#### • Autopista (salida) Neufchatel Hardelot

→ Neufchâtel-Hardelot, Paso de Calais,  
Norte-Paso de Calais, Francia  
→ Tiempo : 5'

• Boulogne-sur-Mer : (15km)

### Contacto

Idiomas  
hablados



# Alquiler de vacaciones Paso de Calais - Norte-Paso de Calais Finca

## Calendario de disponibilidades - a partir de : marzo 2018

Mar	J	V	S	D	L	M	Mi	J	V	S	D	L	M	Mi	J	V	S	D	L	M	Mi	J	V	S	D	L	M	Mi	J	V	S	
2018	1	2	3	4	5	6	7	8	9	10	11	12	13	14	15	16	17	18	19	20	21	22	23	24	25	26	27	28	29	30	31	

Ab	D	L	M	Mi	J	V	S	D	L	M	Mi	J	V	S	D	L	M	Mi	J	V	S	D	L								
2018	1	2	3	4	5	6	7	8	9	10	11	12	13	14	15	16	17	18	19	20	21	22	23	24	25	26	27	28	29	30	

May	M	Mi	J	V	S	D	L	M	Mi	J	V	S	D	L	M	Mi	J	V	S	D	L	M	Mi	J							
2018	1	2	3	4	5	6	7	8	9	10	11	12	13	14	15	16	17	18	19	20	21	22	23	24	25	26	27	28	29	30	31

Jun	V	S	D	L	M	Mi	J	V	S	D	L	M	Mi	J	V	S	D	L	M	Mi	J	V	S								
2018	1	2	3	4	5	6	7	8	9	10	11	12	13	14	15	16	17	18	19	20	21	22	23	24	25	26	27	28	29	30	

Jul	D	L	M	Mi	J	V	S	D	L	M	Mi	J	V	S	D	L	M	Mi	J	V	S	D	L	M							
2018	1	2	3	4	5	6	7	8	9	10	11	12	13	14	15	16	17	18	19	20	21	22	23	24	25	26	27	28	29	30	31

Ag	Mi	J	V	S	D	L	M	Mi	J	V	S	D	L	M	Mi	J	V	S	D	L	M	Mi	J	V							
2018	1	2	3	4	5	6	7	8	9	10	11	12	13	14	15	16	17	18	19	20	21	22	23	24	25	26	27	28	29	30	31

Sep	S	D	L	M	Mi	J	V	S	D	L	M	Mi	J	V	S	D	L	M	Mi	J	V	S	D								
2018	1	2	3	4	5	6	7	8	9	10	11	12	13	14	15	16	17	18	19	20	21	22	23	24	25	26	27	28	29	30	

Oct	L	M	Mi	J	V	S	D	L	M	Mi	J	V	S	D	L	M	Mi	J	V	S	D	L	M	Mi							
2018	1	2	3	4	5	6	7	8	9	10	11	12	13	14	15	16	17	18	19	20	21	22	23	24	25	26	27	28	29	30	31

Nov	J	V	S	D	L	M	Mi	J	V	S	D	L	M	Mi	J	V	S	D	L	M	Mi	J	V								
2018	1	2	3	4	5	6	7	8	9	10	11	12	13	14	15	16	17	18	19	20	21	22	23	24	25	26	27	28	29	30	

Dic	S	D	L	M	Mi	J	V	S	D	L	M	Mi	J	V	S	D	L	M	Mi	J	V	S	D	L							
2018	1	2	3	4	5	6	7	8	9	10	11	12	13	14	15	16	17	18	19	20	21	22	23	24	25	26	27	28	29	30	31

Temporada Baja
  Reservado
  Temporada Media
  Temporada Alta





# Alquiler de vacaciones Hardelot-Plage - Francia Finca

9

[Reservar](#)

## Calendario de disponibilidades - a partir de : diciembre 2018

En	M	Mi	J	V	S	D	L	M	Mi	J	V	S	D	L	M	Mi	J	V	S	D	L	M	Mi	J							
2019	1	2	3	4	5	6	7	8	9	10	11	12	13	14	15	16	17	18	19	20	21	22	23	24	25	26	27	28	29	30	31
	-	-	-	-	-	-	-	-	-	-	-	-	-	-	-	-	-	-	-	-	-	-	-	-	-	-	-	-	-	-	

Feb	V	S	D	L	M	Mi	J	V	S	D	L	M	Mi	J	V	S	D	L	M	Mi	J							
2019	1	2	3	4	5	6	7	8	9	10	11	12	13	14	15	16	17	18	19	20	21	22	23	24	25	26	27	28
	-	-	-	-	-	-	-	-	-	-	-	-	-	-	-	-	-	-	-	-	-	-	-	-	-	-	-	



Temporada Baja



Reservado



Temporada Media



Temporada Alta

[Mes : Siguiete >>](#)

## Precios del alquiler - Finca - de 1 a 7 Persona(s)

Precios	Noche	Fin de semana	Semana	2 semanas	Mes
Temporada Baja	-	-	12073AR\$* (Sábado)	-	-
Temporada Media	-	-	16902AR\$* (Sábado)	-	-
Temporada Alta	-	-	21731AR\$* (Sábado)	-	-
Fiestas especiales	-	-	19316AR\$* (Sábado)	-	-

(Día de llegada)

[Reservar](#)

### Condiciones de reservas

#### • Reserva

- Pago en el momento de reservar : 30% del importe del alquiler
- Pago del saldo : a la recepción de las llaves
- Fianza requerida : 9658AR\$\*

#### • Alquiler

- Forfait limpieza suplementario : 966AR\$\*

[▶ Reservar](#)[▶ Contactar al propietario](#)

### Modalidades de pago aceptadas

- Giro bancario
- Cheque bancario
- Efectivo

Contacte directamente con los propietarios

[www.ar.ih.com](http://www.ar.ih.com)

N° del anuncio

28828

[>> Reservar <<](#)

### Contacto

Idiomas  
hablados

\* Tasa de conversión a título informativo : 100€ = 123.46\$ = 88.94£ = 2414.55AR\$

N° del anuncio 28828

[www.ar.ih.com](http://www.ar.ih.com)

&gt;&gt; ALQUILERES DE VACACIONES

DE PARTICULAR A PARTICULAR