

Alquiler de vacaciones Espinho Apartamento

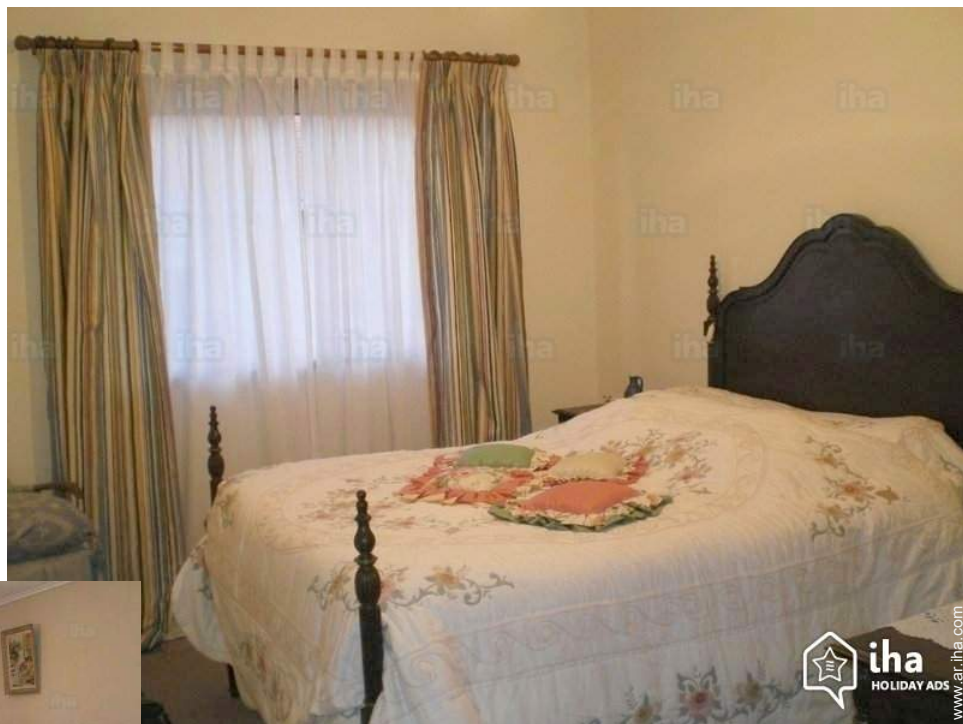

Apartamento en el 2° piso, entrada común, en un(a) Residencia de 3 plantas

Marco : náutico, rural

Capacidad : 6 persona(s)

Dormitorio(s) : 3

Pieza(s) : 7



Amueblado de Turismo
Qualité tourisme

Espinho - Distrito de Aveiro - Región Centro (Portugal)
Portugal

Reserva : +33 (0) 6 86 07 51 44 (Francia)

N° del anuncio 52140

www.ar.iha.com



Alquiler de vacaciones



Apartamento en el 2º piso, entrada común, en un(a) Residencia de 3 plantas

- **Ideal para familia, pareja con bebé**
- **Vista :** mar/océano, ciudad, calle/avenida
- **Marco :** náutico, rural
- **Exposición :** Sur

Medios Ambientes y localización

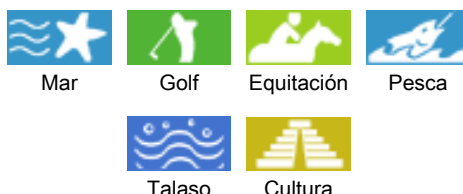

Ocio

- **Actividades de ocio a menos de 20 Km / 12 millas :**

Buceo, submarinismo, surf, kitesurf, golf, tenis, squash, centro de equitación, caminata, MTB (itinerario circuito), cometa, paracaidismo ascendente, ULM, aeronáutica (terreno club), juego de bolos, baloncesto, balónvolea, pesca, pesca con caña

- **Encuadramiento :**

Escuela de buceo, escuela de tenis, escuela de equitación

- **Zonas atractivas y relajación :**

Bar, discoteca, restaurante, cine, karaoke, parque y jardín, galería de arte, tienda de artesanía, bodega y degustación de vino, casino, hipódromo, centro de talasoterapia, sauna, baño turco, centro de rehabilitación, centro de belleza, gimnasio

Medio Ambiente

- **Sitio :**

Piscina climatizada 300m
Mar/océano 200m
Playa de arena 200m
Playa de roca 200m
Piscina pública 300m
Pista de tenis pública 300m
Recorrido de golf 18 hoyos 1km
Base aeronáutica 1km
Anuncio de windsurf 200m
Spot de surf 200m

- **Comodidades :**

El centro <50m
Estación de metro 200m
Alquiler de carro 200m
Alquiler de equipo de buceo 300m
Panadería 200m
Pequeños comercios <50m
Supermercado 200m
Comercios de lujo y de marcas 200m
Peluquería 200m
Cibercafé 200m
Correos 300m
Banco 300m
Cajero automático 200m
Farmacia 300m
Doctor 200m
Hospital 200m



comedor



salón





Interior

- **Capacidad de alojamiento :**
6 persona(s) (4 adultos, 2 niño(s))
- **Superficie habitable :**
120m²
- **Disposición interior :**
7 pieza(s), 3 dormitorio(s), 2 cuarto de baño, 2 WC, salón, cocina americana, comedor, rincón comedor, sala de televisión, sala de biblioteca, veranda
- **litera-cama(s) :**
2 cama de matrimonio, 2 cama sencilla, 1 cuna
- **Confort :**
T.V., juego de salón, colección de libros, enchufe antena t.v., armario, armario empotrado, ropero, radio-despertador, secador de pelo, ventanal, cortinas, persianas enrollables, interfono, portal teledirigido
- **Electrodomésticos :**
Vajilla/cubiertos, utensilios de cocina, cafetera, cafetera eléctrica, cafetera express, hervidor eléctrico, tostador, exprimidor, cocina eléctrica, placa eléctrica, horno, hornillo, microondas, campana extractora, nevera, congelador, lavavajilla, lavadora, aspirador, plancha, tabla de planchar

Exterior

- **Instalación exterior :**
Terraza 10m², balcón 7m²



Servicios

- **Colada :**
Sábanas, Toallas, Ropa blanca, Manta(s), Edredón(es), Almohada(s)
- **Casa :**
Limpieza suplemento (+1602AR\$*)

Informaciones prácticas

- **Informaciones prácticas**
Niños bienvenidos
Alquiler no fumador, cobertura teléfono móvil
Agua : caliente/fría
Tensión eléctrica : 220V / 60Hz
Corriente eléctrica : generador individual



cocina americana

Album de fotos - 1



comedor



Album de fotos - 2



salón



cocina americana

Localización

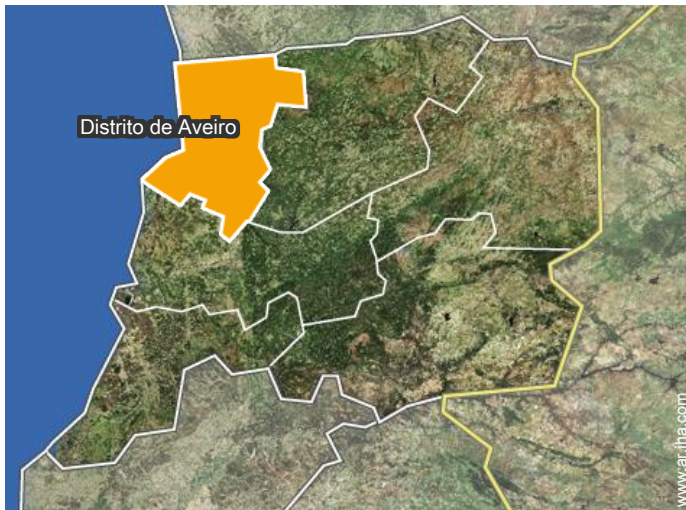

Localización & acceso



Coordenadas GPS en grados, minutos, segundos: Latitud 41°0'8"N - Longitud 8°38'29"O (Alojamiento)

Dirección

→ Rua 37 N°346
4500 Espinho

● Aeropuerto Porto Francisco Sá Carneiro

→ Oporto, Distrito de Oporto, Región del Norte (Portugal), Portugal
→ Distancia : 15km
→ Tiempo : 20'

● Autopista (salida) Nogueira da Regedoura

→ Nogueira da Regedoura, Distrito de Aveiro, Región Centro (Portugal), Portugal
→ Distancia : 5km

Contacto

Idiomas
hablados



Alquiler de vacaciones Espinho - Portugal Apartamento

7
[Reservar](#)

Calendario de disponibilidades - a partir de : abril 2019

Ab	L	M	Mi	J	V	S	D	L	M	Mi	J	V	S	D	L	M	Mi	J	V	S	D	L	M							
2019	1	2	3	4	5	6	7	8	9	10	11	12	13	14	15	16	17	18	19	20	21	22	23	24	25	26	27	28	29	30
																									-	-	-	-	-	-

May	Mi	J	V	S	D	L	M	Mi	J	V	S	D	L	M	Mi	J	V	S	D	L	M	Mi	J	V							
2019	1	2	3	4	5	6	7	8	9	10	11	12	13	14	15	16	17	18	19	20	21	22	23	24	25	26	27	28	29	30	31
	-	-	-	-	-	-	-	-	-	-	-	-	-	-	-	-	-	-	-	-	-	-	-	-	-	-	-	-	-	-	

Jun	S	D	L	M	Mi	J	V	S	D	L	M	Mi	J	V	S	D	L	M	Mi	J	V	S	D							
2019	1	2	3	4	5	6	7	8	9	10	11	12	13	14	15	16	17	18	19	20	21	22	23	24	25	26	27	28	29	30
	-	-	-	-	-	-	-	-	-	-	-	-	-	-	-	-	-	-	-	-	-	-	-	-	-	-	-	-	-	-

Jul	L	M	Mi	J	V	S	D	L	M	Mi	J	V	S	D	L	M	Mi	J	V	S	D	L	M	Mi							
2019	1	2	3	4	5	6	7	8	9	10	11	12	13	14	15	16	17	18	19	20	21	22	23	24	25	26	27	28	29	30	31
	-	-	-	-	-	-	-	-	-	-	-	-	-	-	-	-	-	-	-	-	-	-	-	-	-	-	-	-	-	-	

Ag	J	V	S	D	L	M	Mi	J	V	S	D	L	M	Mi	J	V	S	D	L	M	Mi	J	V	S							
2019	1	2	3	4	5	6	7	8	9	10	11	12	13	14	15	16	17	18	19	20	21	22	23	24	25	26	27	28	29	30	31
	-	-	-	-	-	-	-	-	-	-	-	-	-	-	-	-	-	-	-	-	-	-	-	-	-	-	-	-	-	-	

Sep	D	L	M	Mi	J	V	S	D	L	M	Mi	J	V	S	D	L	M	Mi	J	V	S	D	L							
2019	1	2	3	4	5	6	7	8	9	10	11	12	13	14	15	16	17	18	19	20	21	22	23	24	25	26	27	28	29	30
	-	-	-	-	-	-	-	-	-	-	-	-	-	-	-	-	-	-	-	-	-	-	-	-	-	-	-	-	-	-

Oct	M	Mi	J	V	S	D	L	M	Mi	J	V	S	D	L	M	Mi	J	V	S	D	L	M	Mi	J							
2019	1	2	3	4	5	6	7	8	9	10	11	12	13	14	15	16	17	18	19	20	21	22	23	24	25	26	27	28	29	30	31
	-	-	-	-	-	-	-	-	-	-	-	-	-	-	-	-	-	-	-	-	-	-	-	-	-	-	-	-	-	-	

Nov	V	S	D	L	M	Mi	J	V	S	D	L	M	Mi	J	V	S	D	L	M	Mi	J	V	S							
2019	1	2	3	4	5	6	7	8	9	10	11	12	13	14	15	16	17	18	19	20	21	22	23	24	25	26	27	28	29	30
	-	-	-	-	-	-	-	-	-	-	-	-	-	-	-	-	-	-	-	-	-	-	-	-	-	-	-	-	-	-

Dic	D	L	M	Mi	J	V	S	D	L	M	Mi	J	V	S	D	L	M	Mi	J	V	S	D	L	M							
2019	1	2	3	4	5	6	7	8	9	10	11	12	13	14	15	16	17	18	19	20	21	22	23	24	25	26	27	28	29	30	31
	-	-	-	-	-	-	-	-	-	-	-	-	-	-	-	-	-	-	-	-	-	-	-	-	-	-	-	-	-	-	

En	Mi	J	V	S	D	L	M	Mi	J	V	S	D	L	M	Mi	J	V	S	D	L	M	Mi	J	V							
2020	1	2	3	4	5	6	7	8	9	10	11	12	13	14	15	16	17	18	19	20	21	22	23	24	25	26	27	28	29	30	31
	-	-	-	-	-	-	-	-	-	-	-	-	-	-	-	-	-	-	-	-	-	-	-	-	-	-	-	-	-	-	

 Reservado

Alquiler de vacaciones
 Distrito de Aveiro - Región Centro (Portugal)
Apartamento

8
[Reservar](#)

Calendario de disponibilidades - a partir de : enero 2020





Feb	S	D	L	M	Mi	J	V	S	D	L	M	Mi	J	V	S	D	L	M	Mi	J	V	S	D	L	M	Mi	J	V	S
2020	1	2	3	4	5	6	7	8	9	10	11	12	13	14	15	16	17	18	19	20	21	22	23	24	25	26	27	28	29
	-	-	-	-	-	-	-	-	-	-	-	-	-	-	-	-	-	-	-	-	-	-	-	-	-	-	-	-	-

Mar	D	L	M	Mi	J	V	S	D	L	M	Mi	J	V	S	D	L	M	Mi	J	V	S	D	L	M							
2020	1	2	3	4	5	6	7	8	9	10	11	12	13	14	15	16	17	18	19	20	21	22	23	24	25	26	27	28	29	30	31
	-	-	-	-	-	-	-	-	-	-	-	-	-	-	-	-	-	-	-	-	-	-	-	-	-	-	-	-	-	-	

Reservado

[Mes : Siguiente >>](#)

Precios del alquiler - Apartamento - 6 Persona(s)

Precios	Noche	Fin de semana	Semana	2 semanas	Mes
 Temporada Baja	1410AR\$* > 3	2884AR\$*	9613AR\$*	14419AR\$*	22430AR\$*
 Temporada Media	2563AR\$*	2884AR\$*	12817AR\$*	22430AR\$*	22430AR\$*
 Temporada Alta	-	-	17623AR\$* (Sábado)	35247AR\$* (Sábado)	70494AR\$* (Sábado)
 Fiestas especiales	2884AR\$*	2884AR\$*	12817AR\$*	28838AR\$*	32043AR\$*
 Periodo de promoción	1602AR\$*	2563AR\$*	4806AR\$*	6409AR\$*	19226AR\$*

(Día de llegada) > Mínimo Noche

[Reservar](#)



salón

cocina americana



comedor

Condiciones de reservas

• **Reserva**

→ Pago en el momento de reservar :
16021AR\$*
→ Pago del saldo :
12 días antes de la estancia

• **Alquiler**

→ Forfait limpieza suplementario :
1602AR\$*

Modalidades de pago aceptadas

- Giro postal internacional
- Giro bancario
- Cheque bancario
- Efectivo

▶ [Reservar](#)

▶ [Contactar al propietario](#)

Contacte directamente con los propietarios

www.ar.iha.com
N° del anuncio
52140
>> [Reservar](#) <<

Contacto

Idiomas
hablados



* Tasa de conversión a título informativo : 100€ = 116.85\$ = 89£ = 3204.25AR\$
N° del anuncio 52140

www.ar.iha.com

