

Alquiler de vacaciones Benidorm "Parque Torresol"

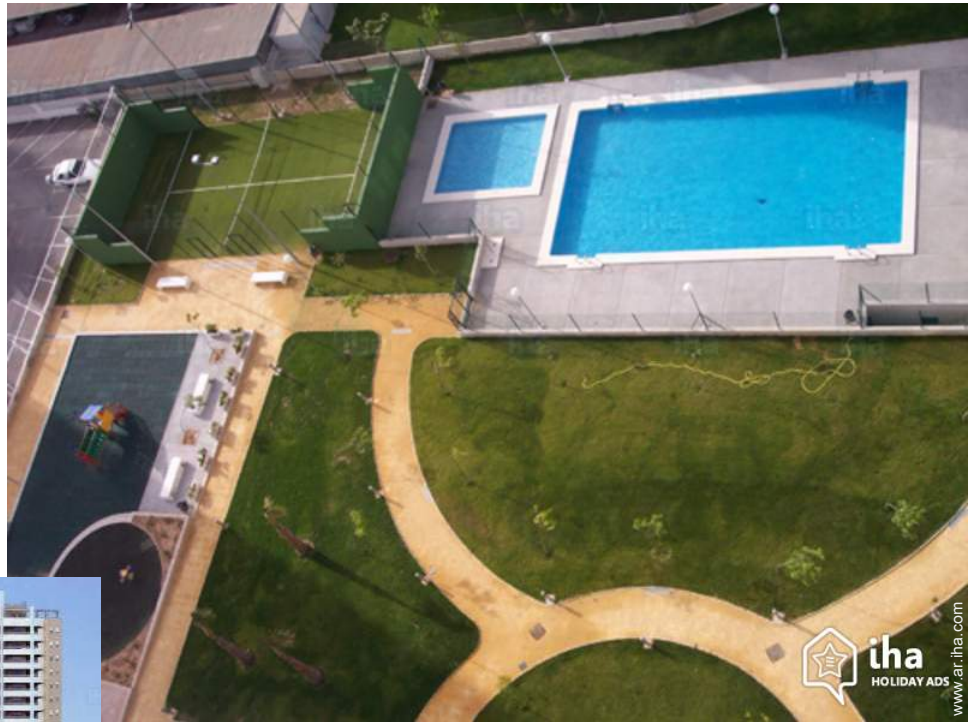

Apartamento en el 17° piso, entrada común, en un(a) Edificio moderno de 19 plantas

Marco : apacible, lujoso

Capacidad : de 1 a 6 persona(s)

Dormitorio(s) : 3

Pieza(s) : 2

Benidorm - Provincia de Alicante - Comunidad Valenciana
España

N° del anuncio 9045

www.ar.ihha.com



>> ALQUILERES DE VACACIONES

DE PARTICULAR A PARTICULAR

Alquiler de vacaciones

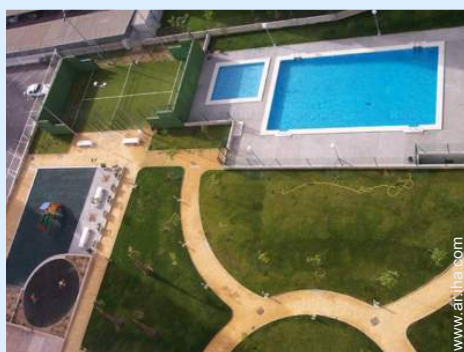

Apartamento en el 17º piso, entrada común, en un(a) Edificio moderno de 19 plantas

- **Ideal para familia, familia grande**
- **Vista :** panorámica, despejada, dominante, mar/océano, piscina, nocturna centellante
- **Marco :** apacible, lujoso
- **Exposición :** Sur

Los extras

- **Piscina :**
Piscina en la residencia, rectangular (largura 20m, anchura 6m), acceso por escalera de mano, ducha exterior (abierto desde '01 enero' hasta '31 diciembre')
- **Tenis :**
Tenis privado
- **Parqueo :**
Aparcamiento cubierto : 2 individual(es) cerrado(s).
- **instalaciones de bebé :**
Parque infantil



el edificio

Medios Ambientes y localización



Mar Golf Esquí Pesca



Cultura

Ocio

- **Actividades de ocio a menos de 20 Km / 12 millas :**

Baño, buceo, submarinismo, buceo con escafandra, banana boat, esquí náutico, golf, tenis, squash, sendero costero/forestal, caminata, excursión en barco, paseo a caballo, mini golf, karting, paintball, safari, pesca, pesca con caña, pesca submarina

- **Zonas atractivas y relajación :**

Bar, discoteca, restaurante, cine, karaoke, parque y jardín, parque de atracciones, zoo/parque de animales, parque marino, centro de exposición, galería de arte, sitio histórico, museo, tienda de artesanía, bodega y degustación de vino, casino, centro de talasoterapia, sauna, baño turco, centro de rehabilitación, centro de belleza, gimnasio

Medio Ambiente

- **Sitio :**

Piscina climatizada 100m
Mar/océano 300m
Playa de arena 300m
Playa nudista 1,5km
Piscina pública 1,5km
Pista de tenis pública 1km
Recorrido de golf 9 hoyos 15km
Base náutica 4km
Acantilado 2km

- **Comodidades :**

Guardería 1km
Centro del pueblo <50m
El centro 800m
Parada/estación de guagua
Estación de metro
Alquiler de carro 500m
Alquiler de barco 5km
Alquiler de equipo de buceo 500m
Alquiler de Ropa blanca/lavandería
Panadería 300m
Pequeños comercios 100m
Supermercado 300m
Comercios de lujo y de marcas 800m
Peluquería 200m
Cibercafé 100m
Correos 500m
Banco 200m
Cajero automático 200m
Farmacia 300m
Doctor 300m
Hospital 500m



Piscina



Piscina



Tenis

Exterior

- Superficie terreno :
4000m²
- Instalación exterior :
Terraza cubierta 30m², solárium > 200m²
- Marco exterior :
Jardín, césped
- Instalaciones exteriores :
Área de jardín, parque infantil con arena, ducha exterior

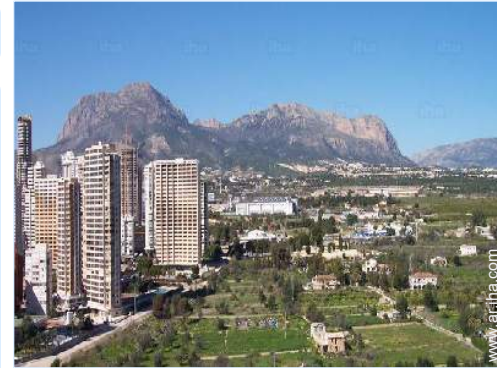

vista norte

Interior

- Capacidad de alojamiento :
de 1 a 6 persona(s) (6 adultos)
- Superficie habitable :
100m²
- Disposición interior :
2 pieza(s), 3 dormitorio(s), 2 cuarto de baño, salón 30m², cocina independiente, comedor
- litera-cama(s) :
1 cama de matrimonio, 4 cama(s) queen-size (s), 2 cama sencilla
- Confort :
Elevador, T.V., lector DVD, enchufe antena t.v., cable/satélite, acceso internet, wifi, armario empotrado, integralmente climatizado, calefacción central, ventanal, cortinas, doble vidriera, persianas enrollables, persianas automáticas, interfono, alarma fuego
- Electrodomésticos :
Vajilla/cubiertos, utensilios de cocina, cafetera, cafetera eléctrica, cafetera express, hervidor eléctrico, tostador, exprimidor, cocina eléctrica, placa eléctrica, horno, microondas, campana extractora, nevera, congelador, lavadora, plancha, tabla de planchar

Servicios

- Colada :
Sábanas, Toallas, Manta(s), Edredón(es), Almohada(s)
- Casa :
Limpieza inicial, Servicio de mantenimiento jardín/piscina, Portero/conserje, Parqueo

Informaciones prácticas

- **Informaciones prácticas**
Niños bienvenidos
Animales aceptados bajo condiciones (informarse con el propietario)
Cobertura teléfono móvil
Agua : caliente/fría
Tensión eléctrica : 220-240V / 50Hz
Corriente eléctrica : red (eléctrica)



vista mar

Plano de disposición

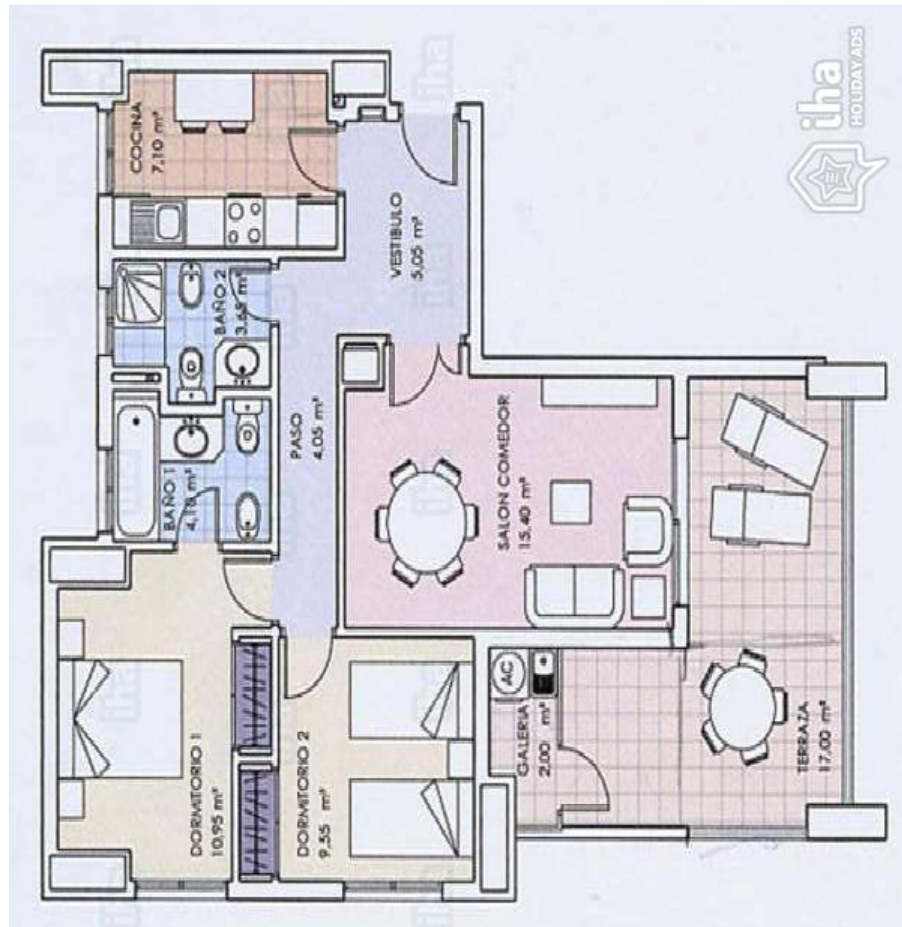

Album de fotos - 1



el edificio



Piscina



Piscina



Tenis



vista mar

Album de fotos - 2



vista norte



terrazza cubierta



terrazza cubierta

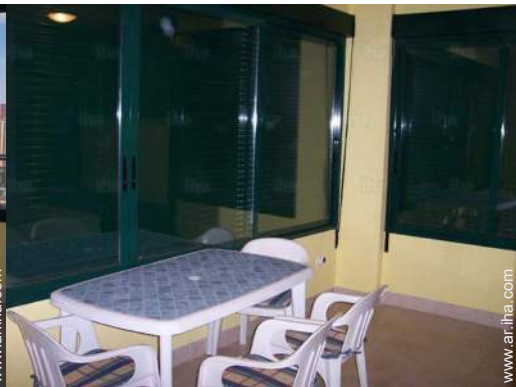

terrazza cubierta



la casa



la casa



salón

Album de fotos - 3

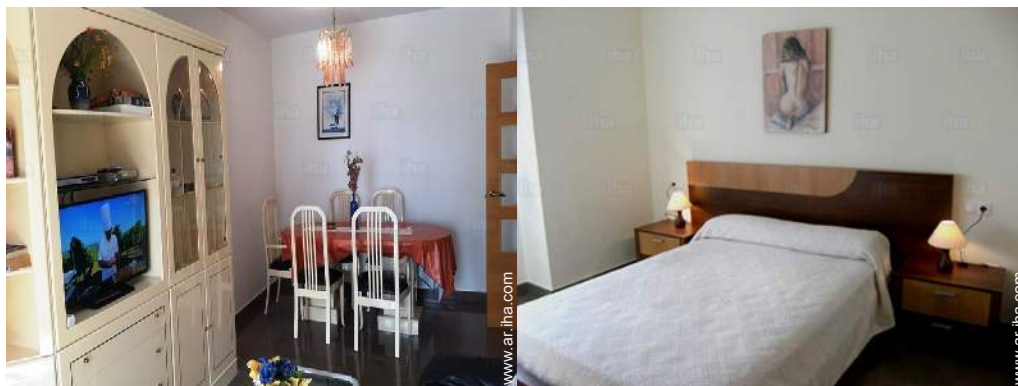

salón

habitación principal



habitación

área de cocina



rincón noche

cuarto de baño



cuarto de baño

lavadora

Ruta de acceso

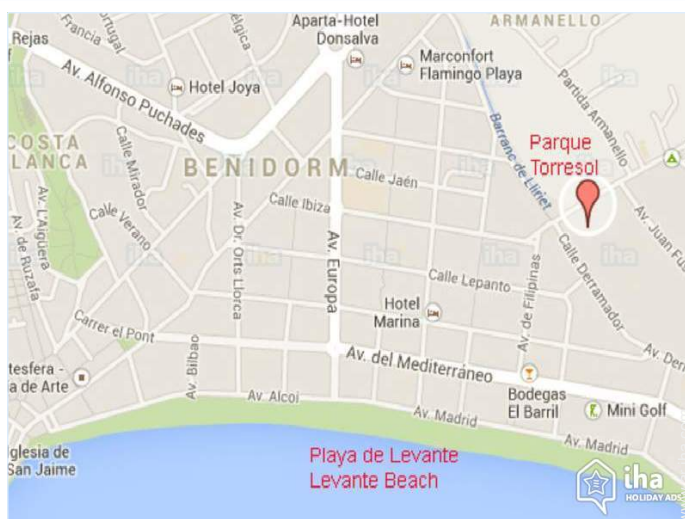

Localización & acceso



Coordenadas GPS en grados, minutos, segundos: Latitud 38°32'24"N - Longitud 0°6'45"O (Alojamiento)

Dirección

→ Av. Almirante Bernat de Sarriá 6
03501 Benidorm

• Aeropuerto Alicante

→ Alicante, Provincia de Alicante,
Comunidad Valenciana, España
→ Distancia : 60km
→ Tiempo : 50'

• Estación de guagua Benidorm

→ Benidorm, Provincia de Alicante,
Comunidad Valenciana, España
→ Distancia : 800m
→ Tiempo : 10'

• Autopista (salida) A7

→ Benidorm, Provincia de Alicante,
Comunidad Valenciana, España
→ Distancia : 1km
→ Tiempo : 15'

- Alicante : (45km)
- Altea : (4km)
- Calpe : (15km)

Contacto

Idiomas hablados



Localización



Alquiler de vacaciones Comunidad Valenciana - Benidorm "Parque Torresol"

10
[Reservar](#)

Calendario de disponibilidades - a partir de : noviembre 2019

Nov	V	S	D	L	M	Mi	J	V	S	D	L	M	Mi	J	V	S	D	L	M	Mi	J	V	S							
2019	1	2	3	4	5	6	7	8	9	10	11	12	13	14	15	16	17	18	19	20	21	22	23	24	25	26	27	28	29	30

Dic	D	L	M	Mi	J	V	S	D	L	M	Mi	J	V	S	D	L	M	Mi	J	V	S	D	L	M							
2019	1	2	3	4	5	6	7	8	9	10	11	12	13	14	15	16	17	18	19	20	21	22	23	24	25	26	27	28	29	30	31
	-	-	-	-	-	-	-	-	-	-	-	-	-	-	-	-	-	-	-	-	-	-	-	-	-	-	-	-	-	-	

En	Mi	J	V	S	D	L	M	Mi	J	V	S	D	L	M	Mi	J	V	S	D	L	M	Mi	J	V							
2020	1	2	3	4	5	6	7	8	9	10	11	12	13	14	15	16	17	18	19	20	21	22	23	24	25	26	27	28	29	30	31
	-	-	-	-	-	-	-	-	-	-	-	-	-	-	-	-	-	-	-	-	-	-	-	-	-	-	-	-	-	-	

Feb	S	D	L	M	Mi	J	V	S	D	L	M	Mi	J	V	S	D	L	M	Mi	J	V	S							
2020	1	2	3	4	5	6	7	8	9	10	11	12	13	14	15	16	17	18	19	20	21	22	23	24	25	26	27	28	29
	-	-	-	-	-	-	-	-	-	-	-	-	-	-	-	-	-	-	-	-	-	-	-	-	-	-	-	-	-

Mar	D	L	M	Mi	J	V	S	D	L	M	Mi	J	V	S	D	L	M	Mi	J	V	S	D	L	M							
2020	1	2	3	4	5	6	7	8	9	10	11	12	13	14	15	16	17	18	19	20	21	22	23	24	25	26	27	28	29	30	31
	-	-	-	-	-	-	-	-	-	-	-	-	-	-	-	-	-	-	-	-	-	-	-	-	-	-	-	-	-	-	

Ab	Mi	J	V	S	D	L	M	Mi	J	V	S	D	L	M	Mi	J	V	S	D	L	M	Mi	J							
2020	1	2	3	4	5	6	7	8	9	10	11	12	13	14	15	16	17	18	19	20	21	22	23	24	25	26	27	28	29	30
	-	-	-	-	-	-	-	-	-	-	-	-	-	-	-	-	-	-	-	-	-	-	-	-	-	-	-	-	-	-

May	V	S	D	L	M	Mi	J	V	S	D	L	M	Mi	J	V	S	D	L	M	Mi	J	V	S	D							
2020	1	2	3	4	5	6	7	8	9	10	11	12	13	14	15	16	17	18	19	20	21	22	23	24	25	26	27	28	29	30	31
	-	-	-	-	-	-	-	-	-	-	-	-	-	-	-	-	-	-	-	-	-	-	-	-	-	-	-	-	-	-	

Jun	L	M	Mi	J	V	S	D	L	M	Mi	J	V	S	D	L	M	Mi	J	V	S	D	L	M							
2020	1	2	3	4	5	6	7	8	9	10	11	12	13	14	15	16	17	18	19	20	21	22	23	24	25	26	27	28	29	30
	-	-	-	-	-	-	-	-	-	-	-	-	-	-	-	-	-	-	-	-	-	-	-	-	-	-	-	-	-	-

Jul	Mi	J	V	S	D	L	M	Mi	J	V	S	D	L	M	Mi	J	V	S	D	L	M	Mi	J	V							
2020	1	2	3	4	5	6	7	8	9	10	11	12	13	14	15	16	17	18	19	20	21	22	23	24	25	26	27	28	29	30	31
	-	-	-	-	-	-	-	-	-	-	-	-	-	-	-	-	-	-	-	-	-	-	-	-	-	-	-	-	-	-	

Ag	S	D	L	M	Mi	J	V	S	D	L	M	Mi	J	V	S	D	L	M	Mi	J	V	S	D	L							
2020	1	2	3	4	5	6	7	8	9	10	11	12	13	14	15	16	17	18	19	20	21	22	23	24	25	26	27	28	29	30	31
	-	-	-	-	-	-	-	-	-	-	-	-	-	-	-	-	-	-	-	-	-	-	-	-	-	-	-	-	-	-	

Temporada Baja
 Temporada Media



Alquiler de vacaciones
Provincia de Alicante - Benidorm
"Parque Torresol"

11
[Reservar](#)

Calendario de disponibilidades - a partir de : agosto 2020

Sep	M	Mi	J	V	S	D	L	M	Mi	J	V	S	D	L	M	Mi	J	V	S	D	L	M	Mi							
2020	1	2	3	4	5	6	7	8	9	10	11	12	13	14	15	16	17	18	19	20	21	22	23	24	25	26	27	28	29	30
-	-	-	-	-	-	-	-	-	-	-	-	-	-	-	-	-	-	-	-	-	-	-	-	-	-	-	-	-	-	

Oct	J	V	S	D	L	M	Mi	J	V	S	D	L	M	Mi	J	V	S	D	L	M	Mi	J	V	S							
2020	1	2	3	4	5	6	7	8	9	10	11	12	13	14	15	16	17	18	19	20	21	22	23	24	25	26	27	28	29	30	31
-	-	-	-	-	-	-	-	-	-	-	-	-	-	-	-	-	-	-	-	-	-	-	-	-	-	-	-	-	-	-	



Temporada Baja



Temporada Media

[Mes : Siguiente >>](#)

Precios del alquiler - Apartamento - de 1 a 6 Persona(s)

Precios	Noche	Fin de semana	Semana	2 semanas	Mes
Temporada Baja	-	-	15701AR\$*	28838AR\$*	44860AR\$*
Temporada Media	-	22430AR\$*	22430AR\$*	41655AR\$*	64886AR\$*
Temporada Alta	-	-	33645AR\$*	67289AR\$*	-

[Reservar](#)

Condiciones de reservas

• Reserva

- Pago en el momento de reservar : 8011AR\$*
- Pago del saldo : a la recepción de las llaves
- Fianza requerida : 8011AR\$*

• Alquiler

- Gastos incluidos
- Impuesto de estancias incluido

[▶ Reservar](#)

[▶ Contactar al propietario](#)

Modalidades de pago aceptadas

- Visa/Delta/Electron
- Giro postal internacional
- Giro bancario
- MasterCard/EuroCard
- Cheque bancario
- PayPal
- Efectivo

Contacte directamente con los propietarios

www.ar.iha.com

Nº del anuncio

9045

[>> Reservar <<](#)

Contacto

Idiomas hablados



* Tasa de conversión a título informativo : 100€ = 110\$ = 91£ = 3204.25AR\$

Nº del anuncio 9045

www.ar.iha.com

